

02/SETEMBRO



SÁBADO • 09h15



9º L E I L Ã O

PRIMAVERA

CASA BRANCA



CATÁLOGO



VIRTUAL

REPRODUTORES



9º L E I L Ã O

PRIMAVERA CASA BRANCA

Olá amigos da pecuária!

Com muita satisfação apresentamos a vocês o 9º Leilão Primavera Casa Branca.

Selecionamos o que temos de melhor em matrizes e reprodutores Angus, Ultrablack e Brahman.

São animais de alta qualidade genética, avaliados rigorosamente desde o nascimento com o uso das mais modernas tecnologias e prontos para contribuir para o melhoramento genético de suas propriedades.

A oferta é realmente superespecial, com foco em animais que transmitem precocidade, produtividade e qualidade de carcaça.

Aguardamos todos vocês no dia 02 de setembro, a partir das 9:15h, com transmissão ao vivo pelo Canal Rural e on line pela MFLeilões.

Grande abraço,

Fabiana Marques Borrelli
Paulo de Castro Marques





9º LEILÃO

PRIMAVERA
CASA BRANCA

ÍNDICE REPRODUTORES



ANGUS

LOTE 101 AO 141



BRAHMAN

LOTE 201 AO 250



ULTRABLACK

LOTE 301 AO 311



REALIZAÇÃO:



LEILOEIRA:



TRANSMISSÃO:



43 3373.7077

RETRANSMISSÃO:.....



PRÉ-LANCE E
TRANSMISSÃO ON-LINE



ASSESSORIA:



14 99861.9321
www.mfleiloes.com.br

Assessoria e Genética
43 99186.8139

02/SETEMBRO



SÁBADO • 09h15

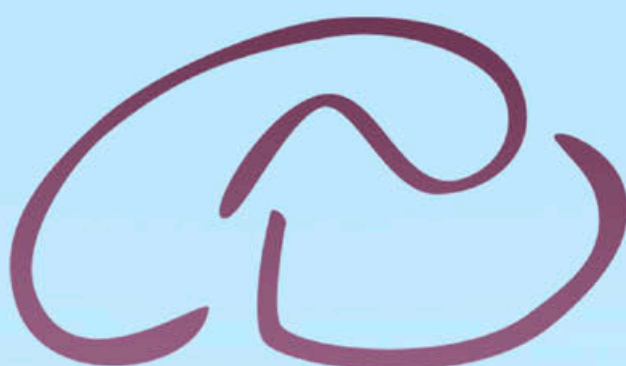

9º L E I L Ã O

PRIMAVERA

CASA BRANCA



REPRODUTORES

CATÁLOGO VIRTUAL

▶
ANGUS



9º LEILÃO

PRIMAVERA
CASA BRANCA

L E G E N D A S

PROVA DE DESEMPENHO UFLA/CASA BRANCA

ÍNDICE CASA BRANCA

ICB=35% SUBID+10% SUBIA + 35% SUBIC + 20% SUBIM

| | |
|-------|---------------------------|
| ICB | ÍNDICE CASA BRANCA |
| SUBID | SUB-ÍNDICE DESEMPENHO |
| SUBIA | SUB-ÍNDICE ADAPTABILIDADE |
| SUBIM | SUB-ÍNDICE MORFOLOGIA |
| SUBIC | SUB-ÍNDICE CARÇAÇA |

EFICIÊNCIA ALIMENTAR

CAR_EGS = Consumo alimentar residual ponderado pela EGS

| | |
|-----|---------------|
| *** | EFICIENTE |
| ** | INTERMEDIÁRIO |
| * | PADRÃO |

CLASSIFICAÇÃO

| | |
|-----|----------|
| *** | ELITE |
| ** | SUPERIOR |
| * | PADRÃO |

AVALIAÇÃO DE ULTRASSONOGRAFIA DE CARÇAÇA

| | | |
|------|---|-----|
| EGP8 | Espessura de gordura subcutânea na garupa | mm |
| EGS | Espessura de gordura subcutânea entre 12ª e 13ª costela | mm |
| AOL | Área de Olho de Lombo | cm² |
| GIM | Gordura Intramuscular (Marmoreio) | % |

AMERICAN ANGUS ASSOCIATION // LEGENDAS

PRODUÇÃO

| | |
|------|-----------------------------|
| CED | FACILIDADE DE PARTO DIREITA |
| BW | PESO AO NASCER |
| WW | PESO À DESMAMA |
| YW | PESO AO ANO |
| RADG | GANHO MÉDIO DIÁRIO RESIDUAL |
| DMI | INGESTÃO DE MATÉRIA SECA |
| YH | ALTURA AO ANO |
| SC | CIRCUNFÊNCIA ESCROTAL |

MATERNAL

| | |
|------|---------------------------------------|
| MILK | LEITE E HABILIDADE MATERNA DAS FILHAS |
| MW | PESO ADULTO DAS FILHAS |

CARÇAÇA

| | |
|------|---|
| CW | PESO DA CARÇAÇA |
| MARB | MARMOREIO |
| RE | ÁREA DE OLHO DE LOMBO |
| FAT | ESPESSURA DE GORDURA SUBCUTÂNEA MEDIDA ENTRE A 12ª e 13ª COSTELAS |



O selo "Targeting the Brand" foi criado com o objetivo de destacar reprodutores Angus, registrados na American Angus Association, que tenham a capacidade genética de produzir bezerros que carreguem as rigorosas características necessárias para obter o selo da marca "Certified Angus Beef" (Certificação da Carne Angus). Os reprodutores devem ter em sua DEP índices de marmoreio acima da média da raça e índice de valor agregado em dólar para rendimento de carcaça. Mesmo que esses índices não apareçam listados no catálogo da raça, o selo te dá a garantia de que esse reprodutor se enquadra nos rigorosos requisitos genéticos necessários. Certified Angus Beef - www.cabcattle.com



Marcador para coloração de pelagem.

Utilizando a genômica, os animais Angus da Casa Branca são classificados quanto a sua capacidade de transmitir a pelagem PRETA. PP Indica que o animal é homozigoto para a coloração preta, ou seja, 100% de seus filhos terão essa pelagem.

REPRODUTORES REFERÊNCIA

..... SAV PUREBRED 4896

Considerado pela SAV como um dos melhores produtos da sua geração, foi adquirido pela Casa Branca Agropastoril no leilão SAV 2015 (TOP 10 entre mais de 700 lotes comercializados). SAV Purebred 4896 tem progênie registrada nos USA, Canadá e Brasil, mostrando o reconhecimento mundial por esse grande reprodutor. TOP 7% para Área de Olho de Lombo no Canadá, e TOP 20 % para AOL nos USA; TOP 10% para Maternal Calving Easy nos USA, e TOP 3% no Canadá. TOP 10% para peso a desmama no Canadá. Sua extraordinária mãe é a 5ª geração de doadoras de embriões da SAV, 5ª geração de produtoras de recordistas de peso a desmama, e foi comercializada aos 10 anos de idade por U\$ 110,000.00 !!



SAV TEXTBOOK 5115

Excepcional reprodutor adquirido junto a SAV ! Top 2% para Circunferência Escrotal nos USA e Top 1% para Circunferência Escrotal no Canadá. Largamente utilizado no Canadá, SAV Textbook 5115 apresenta uma régua de DEPs extremamente favorável. Top 20% para peso ao nascer, 20% para peso a desmama, e Top 15% para peso ao ano. Pedigree de excelência, pois é filho de Ten X, em uma neta materna da ícone da raça SAV Madame Pride 0075, mãe entre outros do recordista mundial de U\$ 1,51 milhões, SAV America 8018 !

..... SAV RESOURCE 1441

Sem dúvida um fenômeno. Mesmo sendo líder em número de filhos registrados na raça Angus, mantém-se até hoje como Top 4% para área de olho de lombo. Um dos mais influentes e impactantes touros da era moderna, com uma popularidade sem precedente no mundo inteiro. Referência em performance na raça Angus. Nenhum outro é tão consistente para adicionar massa muscular, capacidade corporal, qualidade de aprumos e docilidade. Suas filhas são excelentes, com um tipo muito bonito, úberes impecáveis e boas de leite. Sua legendária mãe é a fantástica SAV Blackcap May 4136, matriz que mais arrecadou valor com a venda de sua progênie na história da raça Angus. Reprodutor Pathfinder!



GAR INERTIA

Reprodutor "Targeting the Brand". Excelente composto de carcaça, sendo TOP 10% para marmoreio e peso de carcaça, e +,09 para acabamento de gordura. Muito equilibrado em seus índices de produção, sendo Top 15% para peso a desmama e 10% para peso ao ano. Touro com incrível massa muscular, e que transmite excepcional marmoreio.

REPRODUTORES REFERÊNCIA



..... **CONNELY ARSENAL**

Comprovadamente um reprodutor com extrema facilidade de parto, e extremamente popular. Um verdadeiro “vagão de carne”, com lombo largo e extremamente profundo. Pai e avô de inúmeros touros de Central. Seus filhos têm excelente desenvolvimento. Top 4% para facilidade de parto.

TRES MARIAS 8155 CANDELEIRO 7358

Por vários anos o produtor líder do sumário brasileiro, muito utilizado e muitíssimo respeitado! Seu forte embasamento genético, e destacado fenótipo o transformaram em um raçador consagrado.



... **TRES MARIAS 9989 ZORZALITO**

Muita nobreza racial, com grande profundidade corporal em um tamanho moderado. Filho do lendário raçador Zorzal na mesma linha feminina de Cumbiero.



9º L E I L Ã O

PRIMAVERA
CASA BRANCA

PWM DENEK 3270 ZORZALITO

RGN: TEICB 3270 • RGD: 244690 • NASC.: 22/04/2021



CLIQUE NA IMAGEM



PARA VER O VÍDEO

TRES MARIAS 5887 HORNERO

TRES MARIAS 6301 ZORZAL TE

TRES MARIAS 4850 WIND EXT TE

**TRES MARIAS 9989
ZORZALITO 8958 TE**

SAV 004 TRAVELLER 6537 RADAR

TRES MARIAS 8958 RADAR 7832 TE

TRES MARIAS 7832 CREDITO 7244 TE

SAV HEAVY HITTER 6347

TRES MARIAS 9257 FEDERAL TE

TRES MARIAS 6990 HORNERO 6116 TE

**TRES MARIAS A124
FEDERAL 7630 T/E**

TRES MARIAS 6301 ZORZAL TE

TRES MARIAS 7630 ZORZAL 5740 TE

TM MATRERA (TRES MARIAS 5740 MATRERA-T/5)

Peso: 566 Kg • CE: 38 cm

PROVA DE DESEMPENHO UFLA/CASA BRANCA

| ÍNDICE CASA BRANCA | | | | | | EFICIÊNCIA ALIMENTAR | | CARÇAÇA | | | |
|--------------------|-------|-------|-------|-------|---------------|----------------------|---------------|---------|------|-------|------|
| SUBID | SUBIA | SUBIC | SUBIM | ICB | CLASSIFICAÇÃO | CAR EGS | CLASSIFICAÇÃO | EGP8 | EGS | AOL | GIM |
| 101,68 | 86,16 | 82,70 | 72,07 | 87,21 | * | -0,41 | ** | 4,21 | 3,66 | 55,98 | 3,25 |

PWM DANU 3285 ZORZALITO

RGN: TEICB 3285 • RGD: 243029 • NASC.: 03/05/2021



CLIQUE NA IMAGEM



PARA VER O VÍDEO

TRES MARIAS 5887 HORNERO

TRES MARIAS 6301 ZORZAL TE

TRES MARIAS 4850 WIND EXT TE

**TRES MARIAS 9989
ZORZALITO 8958 TE**

SAV 004 TRAVELLER 6537 RADAR

TRES MARIAS 8958 RADAR 7832 TE

TRES MARIAS 7832 CREDITO 7244 TE

SITZ TRAVELER 8180

SAV 8180 TRAVELER 004

BOYD FOREVER LADY 8003

**TRES MARIAS 7908
TRAV 5740 TE**

TC STOCKMAN 365

TRES MARIAS 5740 MATRERA-T/5

TRES MARIAS 4844 WIND TIME TE

Peso: 665 Kg • CE: 41 cm

PROVA DE DESEMPENHO UFLA/CASA BRANCA

| ÍNDICE CASA BRANCA | | | | | | EFICIÊNCIA ALIMENTAR | | CARÇAÇA | | | |
|--------------------|--------|--------|--------|--------|---------------|----------------------|---------------|---------|------|-------|------|
| SUBID | SUBIA | SUBIC | SUBIM | ICB | CLASSIFICAÇÃO | CAR EGS | CLASSIFICAÇÃO | EGP8 | EGS | AOL | GIM |
| 101,25 | 103,61 | 106,74 | 102,00 | 103,14 | *** | -0,42 | ** | 7,83 | 4,81 | 73,53 | 2,60 |

P R O M E B O

| PROMEBO | | ÍNDICE DESMAMA | | GND DIRETO | | TOTAL MATERNO | | GDS DIRETO | | GNS DIRETO | | PE | | ÍNDICE BIOECONÓMICO DE CARÇAÇA | | AOL | | EGS | | EP8 | | GIM | |
|---------|----|----------------|----|------------|----|---------------|----|------------|----|------------|----|------|----|--------------------------------|----|-------|----|------|----|------|----|------|----|
| INDF | % | INDD | % | DEP | % | DEP | % | DEP | % | DEP | % | DEP | % | IBC | % | DEP | % | DEP | % | DEP | % | DEP | % |
| 24,07 | 14 | 22,98 | 13 | 7,51 | 17 | 3,01 | 39 | 6,19 | 20 | 13,70 | 17 | 0,59 | 32 | 37,92 | 51 | -1,67 | 96 | 0,09 | 35 | 0,05 | 50 | 0,07 | 39 |

PWM DJATO 3289 ZORZALITO

RGN: TEICB 3289 • RGD: 243028 • NASC.: 05/05/2021



CLIQUE NA IMAGEM



PARA VER O VÍDEO

TRES MARIAS 5887 HORNERO

TRES MARIAS 6301 ZORZAL TE

TRES MARIAS 4850 WIND EXT TE

**TRES MARIAS 9989
ZORZALITO 8958 TE**

SAV 004 TRAVELLER 6537 RADAR

TRES MARIAS 8958 RADAR 7832 TE

TRES MARIAS 7832 CREDITO 7244 TE

SITZ TRAVELER 8180

SAV 8180 TRAVELER 004

BOYD FOREVER LADY 8003

**TRES MARIAS 7908
TRAV 5740 TE**

TC STOCKMAN 365

TRES MARIAS 5740 MATRERA-T/5

TRES MARIAS 4844 WIND TIME TE

Peso: 822 Kg • CE: 41 cm

PROVA DE DESEMPENHO UFLA/CASA BRANCA

| ÍNDICE CASA BRANCA | | | | | | EFICIÊNCIA ALIMENTAR | | CARÇAÇA | | | |
|--------------------|--------|--------|--------|--------|---------------|----------------------|---------------|---------|------|-------|------|
| SUBID | SUBIA | SUBIC | SUBIM | ICB | CLASSIFICAÇÃO | CAR EGS | CLASSIFICAÇÃO | EGP8 | EGS | AOL | GIM |
| 101,45 | 109,55 | 129,71 | 102,00 | 111,81 | *** | -0,21 | ** | 8,89 | 8,36 | 75,40 | 4,10 |

P R O M E B O

| PROMEBO | | ÍNDICE DESMAMA | | GND DIRETO | | TOTAL MATERNO | | GDS DIRETO | | GNS DIRETO | | PE | | ÍNDICE BIOECONÓMICO DE CARÇAÇA | | AOL | | EGS | | EP8 | | GIM | |
|---------|----|----------------|----|------------|----|---------------|----|------------|----|------------|----|-------|----|--------------------------------|----|-------|----|------|----|------|----|------|----|
| INDF | % | INDD | % | DEP | % | DEP | % | DEP | % | DEP | % | DEP | % | IBC | % | DEP | % | DEP | % | DEP | % | DEP | % |
| 18,65 | 27 | 17,92 | 24 | 6,46 | 24 | 2,83 | 41 | 6,64 | 17 | 13,10 | 19 | -0,25 | 90 | 45,14 | 44 | -2,93 | 99 | 0,10 | 32 | 0,33 | 12 | 0,07 | 38 |

PWM DEDE 3314/2 TAJMAHAL

RGN: **CB 3314** • RGD: **242269** • NASC.: **22/05/2021**



CLIQUE NA IMAGEM



PARA VER O VÍDEO

AAR TEN X 7008 SA

SAV TEN SPEED 3022

SAV MADAME PRIDE 1134

**PWM TAJMAHAL
2168 TENSPEED**

SAV ANGUS VALLEY 1867

SAV BLACKCAP MAY 3248

SAV BLACKCAP MAY 8056

SAV HEAVY HITTER 6347

TRES MARIAS 9257 FEDERAL TE

TRES MARIAS 6990 HORNERO 6116 TE

PROGRESSO TE205

TRES MARIAS 8155 CANDELERO 7358

PROGRESSO TEI40

TRES MARIAS 5854 GCAN 4844 KATE

Peso: 575 Kg • CE: 42 cm

PROVA DE DESEMPENHO UFLA/CASA BRANCA

| ÍNDICE CASA BRANCA | | | | | | EFICIÊNCIA ALIMENTAR | | CARÇAÇA | | | |
|--------------------|--------|-------|-------|-------|---------------|----------------------|---------------|---------|------|-------|------|
| SUBID | SUBIA | SUBIC | SUBIM | ICB | CLASSIFICAÇÃO | CAR EGS | CLASSIFICAÇÃO | EGP8 | EGS | AOL | GIM |
| 103,19 | 101,10 | 83,03 | 69,69 | 88,87 | * | -0,95 | *** | 4,81 | 3,98 | 57,75 | 2,48 |

PWM DASH 3392 TEXTBOOK

RGN: **TECB 3392** • RGD: **245422** • NASC.: **21/07/2021**



CLIQUE NA IMAGEM



PARA VER O VÍDEO

MYTTY IN FOCUS

AAR TEN X 7008 SA

AAR LADY KELTON 5551

SAV TEXTBOOK 5115

SAV RESOURCE 1441

SAV MADAME PRIDE 3304

SAV MADAME PRIDE 0412

SAV 8180 TRAVELER 004

SAV NET WORTH 4200

SAV MAY 2410

**CAAPI TE28
NETWORK**

LEACHMAN FOUNDER

RINCON BALONÊ 955

RINCON MAMY 461 DEL SARANDY

Peso: 688 Kg • CE: 47 cm

PROVA DE DESEMPENHO UFLA/CASA BRANCA

| ÍNDICE CASA BRANCA | | | | | | EFICIÊNCIA ALIMENTAR | | CARÇAÇA | | | |
|--------------------|--------|--------|--------|--------|---------------|----------------------|---------------|---------|------|-------|------|
| SUBID | SUBIA | SUBIC | SUBIM | ICB | CLASSIFICAÇÃO | CAR EGS | CLASSIFICAÇÃO | EGP8 | EGS | AOL | GIM |
| 100,76 | 100,71 | 105,93 | 110,39 | 104,49 | *** | -0,15 | ** | 6,34 | 5,99 | 70,52 | 3,46 |

P R O M E B O

| PROMEBO | | ÍNDICE DESMAMA | | GND DIRETO | | TOTAL MATERNO | | GDS DIRETO | | GNS DIRETO | | PE | | ÍNDICE BIOECONÓMICO DE CARÇAÇA | | AOL | | EGS | | EP8 | | GIM | |
|---------|----|----------------|----|------------|----|---------------|----|------------|----|------------|----|------|----|--------------------------------|----|------|----|------|----|-------|----|-------|----|
| INDF | % | INDD | % | DEP | % | DEP | % | DEP | % | DEP | % | DEP | % | IBC | % | DEP | % | DEP | % | DEP | % | DEP | % |
| 23,12 | 16 | 21,31 | 16 | 7,71 | 15 | 3,87 | 27 | 5,85 | 22 | 13,56 | 18 | 0,88 | 15 | 35,23 | 53 | 0,92 | 48 | 0,01 | 63 | -0,29 | 96 | -0,16 | 93 |

PWM DROPIK 3256/2 TEXTBOOK

AAA *20066571

RGN: CB 3256 • RGD: 242470 • NASC.: 16/04/2021



CLIQUE NA IMAGEM



PARA VER O VÍDEO

MYTTY IN FOCUS

AAR TEN X 7008 SA

AAR LADY KELTON 5551

SAV TEXTBOOK 5115

AAA *18259990

SAV RESOURCE 1441

SAV MADAME PRIDE 3304

SAV MADAME PRIDE 0412

SINCLAIR IN TIME 6BT39

SINCLAIR TIMELESS 8BA4

SINCLAIR BLACKBIRD 2P8 7079

PWM TROPIC 2023 LADY

AAA +*18541249

SINCLAIR VISION X 8S7

SINCLAIR LADY 3SX16 7RL30

SINCLAIR LADY 7RL30 1C8

Peso: 714 Kg • CE: 43 cm

PROVA DE DESEMPENHO UFLA / CASA BRANCA

| ÍNDICE CASA BRANCA | | | | | | EFICIÊNCIA ALIMENTAR | | CARÇAÇA | | | |
|--------------------|-------|--------|--------|--------|---------------|----------------------|---------------|---------|------|-------|------|
| SUBID | SUBIA | SUBIC | SUBIM | ICB | CLASSIFICAÇÃO | CAR EGS | CLASSIFICAÇÃO | EGP8 | EGS | AOL | GIM |
| 98,45 | 97,13 | 114,25 | 102,00 | 104,13 | *** | 0,09 | ** | 8,36 | 4,73 | 74,15 | 3,75 |

AMERICAN ANGUS ASSOCIATION

As of 08/07/2023

| Production | | | | | | | | Maternal | | | | | | |
|------------|------|------|------|-------|------|------|-------|----------|------|------|-----|------|------|------|
| CED | BW | WW | YW | RADG | DMI | YH | SC | HP | CEM | Milk | MkH | MW | MH | \$EN |
| Acc | Acc | Acc | Acc | Acc | Acc | Acc | Acc | Acc | Acc | Acc | MkD | Acc | Acc | % |
| Prog | Prog | Prog | Prog | Prog | Prog | Prog | Prog | Daus | Daus | % | | Prog | Prog | % |
| +14 | -1.4 | +41 | +72 | +1.16 | +4.7 | -.3 | +1.00 | +10.0 | +16 | +22 | | -1 | -.7 | +18 |
| .32 | .52 | .43 | .38 | .29 | .29 | .42 | .39 | .19 | .27 | .29 | | .35 | .38 | |
| 4% | 10% | 95% | 95% | 95% | 15% | 95% | 45% | 75% | 1% | 80% | | 95% | 95% | 3% |

| Carcass | | | | | | Angus-on-Dairy \$Values | | \$Values | | | | | |
|---------|------|------|-------|----------|----------|-------------------------|-------|----------|-----|-----|-----|-----|------|
| CW | Marb | RE | Fat | Carc Grp | Usnd Grp | \$AxH | \$AxJ | \$M | \$W | \$F | \$G | \$B | \$C |
| Acc | Acc | Acc | Acc | Prog | Prog | % | % | % | % | % | % | % | % |
| % | % | % | % | | | | | | | | | | |
| +9 | +3.7 | +3.0 | +0.24 | | | +46 | +6 | +64 | +47 | +44 | +33 | +77 | +164 |
| .39 | .34 | .34 | .30 | | | | | | | | | | |
| 95% | 80% | 95% | 70% | | | 80% | 85% | 50% | 85% | 95% | 85% | 95% | 95% |

PWM DEAN 3262/2 TEXTBOOK

AAA *20066567

RGN: CB 3262 • RGD: 243574 • NASC.: 17/04/2021



CLIQUE NA IMAGEM



PARA VER O VÍDEO

MYTTY IN FOCUS

AAR TEN X 7008 SA

AAR LADY KELTON 5551

SAV TEXTBOOK 5115

AAA *18259990

SAV RESOURCE 1441

SAV MADAME PRIDE 3304

SAV MADAME PRIDE 0412

RITO 707 OF IDEAL 3407 7075

SAV RESOURCE 1441

SAV BLACKCAP MAY 4136

PWM TRAGA 2144 PRIMROSE

AAA +*18668994

SAV BISMARCK 5682

SAV PRIMROSE 9268

SAV PRIMROSE 4105

Peso: 701 Kg • CE: 42 cm

PROVA DE DESEMPENHO UFLA / CASA BRANCA

| ÍNDICE CASA BRANCA | | | | | | EFICIÊNCIA ALIMENTAR | | CARÇAÇA | | | |
|--------------------|--------|-------|--------|-------|---------------|----------------------|---------------|---------|------|-------|------|
| SUBID | SUBIA | SUBIC | SUBIM | ICB | CLASSIFICAÇÃO | CAR EGS | CLASSIFICAÇÃO | EGP8 | EGS | AOL | GIM |
| 100,83 | 100,81 | 89,77 | 111,34 | 98,66 | ** | 0,03 | ** | 5,25 | 3,66 | 68,18 | 2,14 |

AMERICAN ANGUS ASSOCIATION

As of 08/07/2023

| Production | | | | | | | | Maternal | | | | | | |
|------------|------|------|------|------|------|------|------|----------|------|------|-----|------|------|------|
| CED | BW | WW | YW | RADG | DMI | YH | SC | HP | CEM | Milk | MkH | MW | MH | \$EN |
| Acc | Acc | Acc | Acc | Acc | Acc | Acc | Acc | Acc | Acc | Acc | MkD | Acc | Acc | % |
| % | % | % | % | % | % | % | % | % | % | % | | % | % | % |
| Prog | Prog | Prog | Prog | Prog | Prog | Prog | Prog | Daus | Daus | % | | Prog | Prog | |
| +8 | +1.1 | +47 | +86 | +20 | +85 | +1 | +95 | +12.1 | +8 | +30 | | +11 | -.3 | +8 |
| .30 | .49 | .41 | .36 | .28 | .28 | .40 | .36 | .19 | .25 | .27 | | .33 | .36 | |
| 35% | 50% | 90% | 90% | 90% | 35% | 90% | 45% | 50% | 55% | 25% | | 95% | 95% | 10% |

| Carcass | | | | | | Angus-on-Dairy \$Values | | \$Values | | | | | |
|---------|------|-----|------|----------|----------|-------------------------|-------|----------|-----|-----|-----|-----|------|
| CW | Marb | RE | Fat | Carc Grp | Usnd Grp | \$AxH | \$AxJ | \$M | \$W | \$F | \$G | \$B | \$C |
| Acc | Acc | Acc | Acc | Prog | Prog | % | % | % | % | % | % | % | % |
| % | % | % | % | | | | | | | | | | |
| +19 | +34 | +30 | +030 | | | +34 | -3 | +72 | +54 | +53 | +31 | +84 | +181 |
| .37 | .32 | .33 | .28 | | | | | | | | | | |
| 95% | 85% | 95% | 75% | | | 85% | 90% | 30% | 65% | 95% | 90% | 95% | 95% |

PWM DOCA 3286 ZORZALITO

RGN: TEICB 3286 • RGD: 243031 • NASC.: 03/05/2021



CLIQUE NA IMAGEM



PARA VER O VÍDEO

TRES MARIAS 5887 HORNERO

TRES MARIAS 6301 ZORZAL TE

TRES MARIAS 4850 WIND EXT TE

**TRES MARIAS 9989
ZORZALITO 8958 TE**

SAV 004 TRAVELLER 6537 RADAR

TRES MARIAS 8958 RADAR 7832 TE

TRES MARIAS 7832 CREDITO 7244 TE

SITZ TRAVELER 8180

SAV 8180 TRAVELER 004

BOYD FOREVER LADY 8003

**TRES MARIAS 7908
TRAV 5740 TE**

TC STOCKMAN 365

TRES MARIAS 5740 MATRERA-T/5

TRES MARIAS 4844 WIND TIME TE

Peso: 773 Kg • CE: 41 cm

PROVA DE DESEMPENHO UFLA/CASA BRANCA

| ÍNDICE CASA BRANCA | | | | | | EFICIÊNCIA ALIMENTAR | | | CARÇAÇA | | | |
|--------------------|--------|--------|--------|--------|---------------|----------------------|---------------|------|---------|-------|------|--|
| SUBID | SUBIA | SUBIC | SUBIM | ICB | CLASSIFICAÇÃO | CAR EGS | CLASSIFICAÇÃO | EGP8 | EGS | AOL | GIM | |
| 101,00 | 103,47 | 108,52 | 110,26 | 105,31 | *** | -0,14 | ** | 7,83 | 5,22 | 71,77 | 3,01 | |

P R O M E B O

| PROMEBO | | ÍNDICE DESMAMA | | GND DIRETO | | TOTAL MATERNO | | GDS DIRETO | | GNS DIRETO | | PE | | ÍNDICE BIOECONÓMICO DE CARÇAÇA | | AOL | | EGS | | EP8 | | GIM | |
|---------|----|----------------|---|------------|----|---------------|----|------------|----|------------|----|------|----|--------------------------------|----|-------|----|------|----|------|----|------|----|
| INDF | % | INDD | % | DEP | % | DEP | % | DEP | % | DEP | % | DEP | % | IBC | % | DEP | % | DEP | % | DEP | % | DEP | % |
| 26,10 | 11 | 26,10 | 9 | 8,86 | 10 | 3,54 | 31 | 7,53 | 12 | 16,39 | 11 | 0,13 | 69 | 43,27 | 46 | -3,00 | 99 | 0,04 | 51 | 0,16 | 30 | 0,07 | 37 |

PWM DCTOR 3296/2 TEXTBOOK

AAA *20086103

RGN: CB 3296 • RGD: 242265 • NASC.: 10/05/2021



CLIQUE NA IMAGEM



PARA VER O VÍDEO

MYTTY IN FOCUS

AAR TEN X 7008 SA

AAR LADY KELTON 5551

SAV TEXTBOOK 5115

AAA *18259990

SAV RESOURCE 1441

SAV MADAME PRIDE 3304

SAV MADAME PRIDE 0412

SAV HARVESTOR 0338

SAV INTERNATIONAL 2020

SAV EMBLYNETTE 5483

PWM VONA 2323 EMBLYNETTE

AAA +*18917483

SAV RESOURCE 1441

SAV EMBLYNETTE 4302

SAV EMBLYNETTE 0494

Peso: 625 Kg • CE: 42 cm

PROVA DE DESEMPENHO UFLA / CASA BRANCA

| ÍNDICE CASA BRANCA | | | | | | EFICIÊNCIA ALIMENTAR | | CARÇAÇA | | | |
|--------------------|--------|-------|-------|-------|---------------|----------------------|---------------|---------|------|-------|------|
| SUBID | SUBIA | SUBIC | SUBIM | ICB | CLASSIFICAÇÃO | CAR EGS | CLASSIFICAÇÃO | EGP8 | EGS | AOL | GIM |
| 99,51 | 102,02 | 97,66 | 76,15 | 94,06 | * | 0,49 | ** | 5,74 | 4,31 | 73,36 | 2,45 |

P R O M E B O

| PROMEBO | | ÍNDICE DESMAMA | | GND DIRETO | | TOTAL MATERNO | | GDS DIRETO | | GNS DIRETO | | PE | | ÍNDICE BIOECONOMICO DE CARÇAÇA | | AOL | | EGS | | EP8 | | GIM | |
|---------|----|----------------|----|------------|---|---------------|----|------------|----|------------|----|------|----|--------------------------------|----|------|----|------|----|-------|----|------|----|
| INDF | % | INDD | % | DEP | % | DEP | % | DEP | % | DEP | % | DEP | % | IBC | % | DEP | % | DEP | % | DEP | % | DEP | % |
| 22,03 | 18 | 24,85 | 10 | 9,79 | 7 | 5,55 | 12 | 4,76 | 32 | 14,55 | 15 | 0,76 | 21 | 58,19 | 33 | 2,03 | 22 | 0,02 | 59 | -0,01 | 61 | 0,00 | 58 |

A M E R I C A N A N G U S A S S O C I A T I O N

As of 08/07/2023

| Production | | | | | | | | Maternal | | | | | | |
|------------|------|------|------|------|-------|------|-------|----------|------|------|------|------|------|-----|
| CED | BW | WW | YW | RADG | DMI | YH | SC | HP | CEM | Milk | MkH | MW | MH | SEN |
| Acc | Acc | Acc | Acc | Acc | Acc | Acc | Acc | Acc | Acc | Acc | MkD | Acc | Acc | % |
| % | % | % | % | % | % | % | % | % | % | % | % | % | % | % |
| Prog | Prog | Prog | Prog | Prog | Prog | Prog | Prog | Daus | Daus | % | Prog | Prog | Prog | % |
| +6 | +2.8 | +65 | +115 | +23 | +1.32 | +2 | +2.04 | +9.9 | +6 | +26 | | +29 | -.2 | +1 |
| .33 | .53 | .43 | .36 | .30 | .30 | .42 | .39 | .21 | .27 | .29 | | .35 | .38 | |
| 55% | 85% | 45% | 45% | 70% | 65% | 85% | 3% | 75% | 75% | 55% | | 90% | 95% | 15% |

| Carcass | | | | | | Angus-on-Dairy \$Values | | \$Values | | | | | |
|---------|------|------|-------|----------|----------|-------------------------|-------|----------|-----|-----|-----|-----|------|
| CW | Marb | RE | Fat | Carc Grp | Usnd Grp | \$AxH | \$AxJ | \$M | \$W | \$F | \$G | \$B | \$C |
| Acc | Acc | Acc | Acc | Prog | Prog | % | % | % | % | % | % | % | % |
| % | % | % | % | | | | | | | | | | |
| +43 | -.09 | +.63 | +.005 | | | +71 | +69 | +72 | +63 | +80 | +15 | +95 | +195 |
| .39 | .35 | .34 | .31 | | | | | | | | | | |
| 65% | 95% | 55% | 40% | | | 70% | 60% | 30% | 40% | 60% | 95% | 95% | 90% |

PWM DOLITO 3313 ZORZALITO

RGN: TEICB 3313 • RGD: 243549 • NASC.: 21/05/2021



CLIQUE NA IMAGEM



PARA VER O VÍDEO

TRES MARIAS 5887 HORNERO

TRES MARIAS 6301 ZORZAL TE

TRES MARIAS 4850 WIND EXT TE

**TRES MARIAS 9989
ZORZALITO 8958 TE**

SAV 004 TRAVELLER 6537 RADAR

TRES MARIAS 8958 RADAR 7832 TE

TRES MARIAS 7832 CREDITO 7244 TE

SAV 8180 TRAVELER 004

SAV HEAVY HITTER 6347

SAV BESSIE HEIRESS 1184

**TRES MARIAS 8564
HITTER 02816/1-TE**

PS POWER PLAY

TRES MARIAS 2816 TOPSY 92 CLON 1

TRES MARIAS 2184 TOPSY 75

Peso: 660 Kg • CE: 40 cm

PROVA DE DESEMPENHO UFLA/CASA BRANCA

| ÍNDICE CASA BRANCA | | | | | | EFICIÊNCIA ALIMENTAR | | CARÇAÇA | | | |
|--------------------|--------|--------|--------|--------|---------------|----------------------|---------------|---------|------|-------|------|
| SUBID | SUBIA | SUBIC | SUBIM | ICB | CLASSIFICAÇÃO | CAR EGS | CLASSIFICAÇÃO | EGP8 | EGS | AOL | GIM |
| 98,64 | 104,58 | 100,56 | 102,00 | 100,17 | ** | 0,21 | ** | 6,81 | 5,22 | 51,89 | 4,56 |

PWM DANCO 3324 ARSENAL

AAA +*20253198

RGN: TEICB 3324 • RGD: 243554 • NASC.: 01/06/2021



CLIQUE NA IMAGEM



PARA VER O VÍDEO

FELTONS MEAT PACKER 62

CONNEALY PACKER 547

BESTRELLE OF CONANGA 539

CONNEALY ARSENAL 2174

AAA #*17314528

CONNEALY FORWARD

BLACK RICE OF CONANGA 9529

BLACK RITA OF CONANGA 123

KMK ALLIANCE 6595 187

CONNEALY CONSENSUS

BLINDA OF CONANGA 004

PARLA OF CONANGA 3546

AAA #*17659771

JAUER 353 TRAVELER 589 27

PARKA OF CONANGA 5426 01L

PARTELLA OF CONANGA 3450

Peso: 692 Kg • CE: 44 cm

PROVA DE DESEMPENHO UFLA / CASA BRANCA

| ÍNDICE CASA BRANCA | | | | | | EFICIÊNCIA ALIMENTAR | | CARÇAÇA | | | |
|--------------------|--------|-------|--------|-------|---------------|----------------------|---------------|---------|------|-------|------|
| SUBID | SUBIA | SUBIC | SUBIM | ICB | CLASSIFICAÇÃO | CAR_EGS | CLASSIFICAÇÃO | EGP8 | EGS | AOL | GIM |
| 101,48 | 105,65 | 82,07 | 103,63 | 95,54 | * | -1,01 | *** | 4,74 | 3,20 | 60,98 | 4,07 |

AMERICAN ANGUS ASSOCIATION

As of 08/07/2023

| Production | | | | | | | | Maternal | | | | | | |
|------------|------|------|------|------|-------|------|-------|----------|------|------|-----|------|------|------|
| CED | BW | WW | YW | RADG | DMI | YH | SC | HP | CEM | Milk | MkH | MW | MH | \$EN |
| Acc | Acc | Acc | Acc | Acc | Acc | Acc | Acc | Acc | Acc | Acc | MkD | Acc | Acc | % |
| % | % | % | % | % | % | % | % | % | % | % | % | % | % | % |
| Prog | Prog | Prog | Prog | Prog | Prog | Prog | Prog | Daus | Daus | % | % | Prog | Prog | % |
| +8 | +1.3 | +75 | +138 | +.28 | +1.99 | +6 | +1.66 | +12.3 | +8 | +33 | | +52 | +0 | -15 |
| .35 | .52 | .45 | .40 | .32 | .32 | .46 | .42 | .28 | .34 | .36 | | .39 | .41 | |
| 35% | 55% | 20% | 15% | 30% | 95% | 45% | 10% | 50% | 55% | 15% | | 70% | 85% | 55% |

| Carcass | | | | | | Angus-on-Dairy \$Values | | \$Values | | | | | |
|---------|------|-----|-------|----------|----------|-------------------------|-------|----------|-----|-----|-----|------|------|
| CW | Marb | RE | Fat | Carc Grp | Usnd Grp | \$AxH | \$AxJ | \$M | \$W | \$F | \$G | \$B | \$C |
| Acc | Acc | Acc | Acc | Prog | Prog | % | % | % | % | % | % | % | % |
| % | % | % | % | | | | | | | | | | |
| +41 | +50 | +43 | -.030 | | | +39 | +14 | +70 | +79 | +68 | +46 | +114 | +218 |
| .41 | .38 | .37 | .34 | | | | | | | | | | |
| 70% | 65% | 80% | 10% | | | 85% | 85% | 35% | 5% | 90% | 60% | 85% | 75% |

PWM DESFECT 3348 CANDELERO

RGN: TEICB 3348 • RGD: 243571 • NASC.: 08/06/2021



CLIQUE NA IMAGEM



PARA VER O VÍDEO

OCC HEADLINER 661H

DON JOSE 176 LIDER 6204 TE

TRES MARIAS 6204 HORNERO 5314 TE

**TRES MARIAS 8155
CANDELERO 7358**

TRES MARIAS 5837 CUMELLEN TE

TRES MARIAS 7358 LA ANDRIA TE

TRES MARIAS 6226 CALANDRIA-TE

CAR DUKE 104

SAV DUKE 6313

SAV BLACKCAP 4273

**TRES MARIAS 8286
DUKE 4850/1-TE**

WESTWIND RITO 8503 DJH 019

TRES MARIAS 4850 WIND E-T/E-CLON 1

TRES MARIAS 4454 ERICA 1 TE

Peso: 680 Kg • CE: 43 cm

PROVA DE DESEMPENHO UFLA/CASA BRANCA

| ÍNDICE CASA BRANCA | | | | | | EFICIÊNCIA ALIMENTAR | | CARÇAÇA | | | |
|--------------------|-------|--------|--------|--------|---------------|----------------------|---------------|---------|-------|-------|------|
| SUBID | SUBIA | SUBIC | SUBIM | ICB | CLASSIFICAÇÃO | CAR EGS | CLASSIFICAÇÃO | EGP8 | EGS | AOL | GIM |
| 99,33 | 93,61 | 134,19 | 110,47 | 113,20 | *** | 0,17 | ** | 14,21 | 10,00 | 72,96 | 4,65 |

PWM DOMINIC 3359/2 REI

RGN: **CB 3359** • RGD: **242539** • NASC.: **20/06/2021**

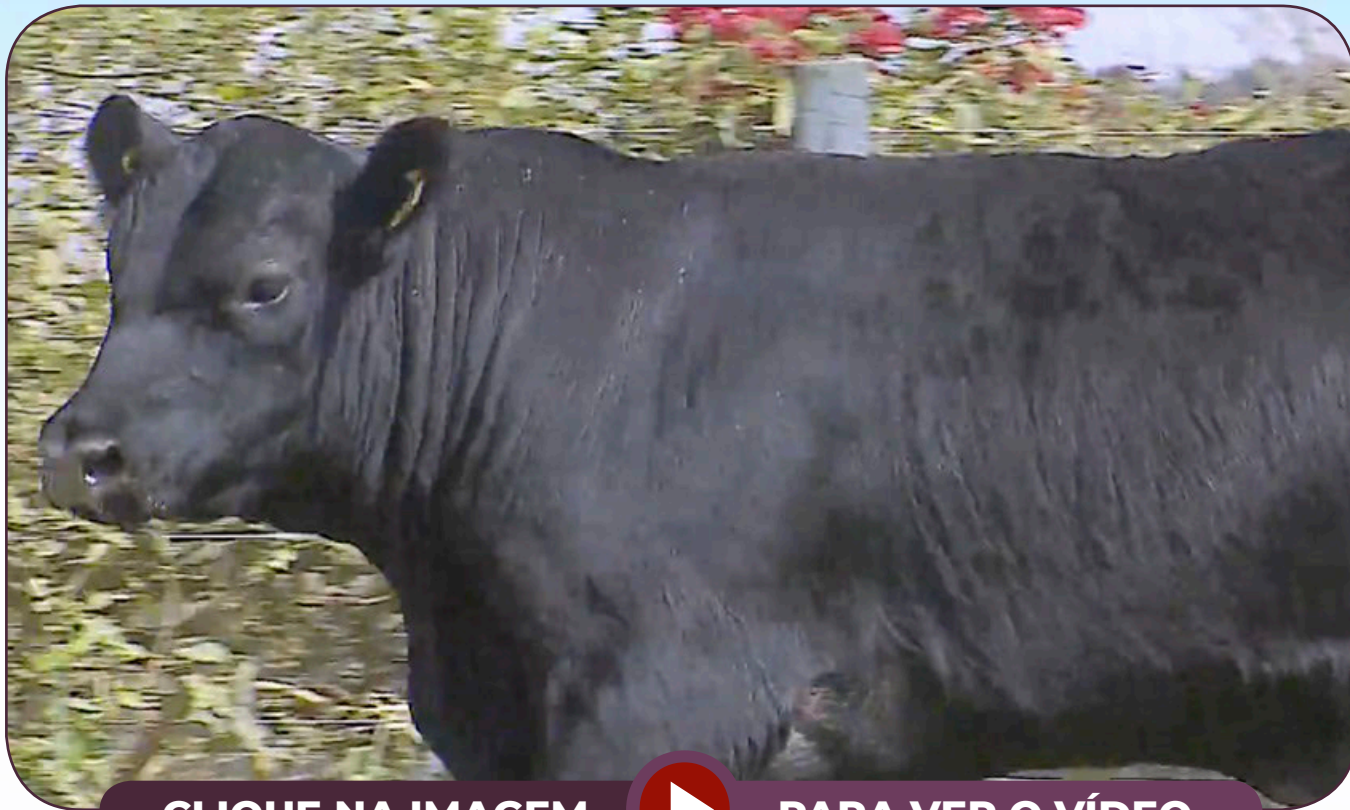

CLIQUE NA IMAGEM



PARA VER O VÍDEO

OCC HEADLINER 661H

DON JOSE 176 LIDER 6204 TE

TRES MARIAS 6204 HORNERO 5314 TE

PWM REI 1560 LIDER

SAV 8180 TRAVELER 004

TRES MARIAS 8004 TRAVELER 6226 TE

TRES MARIAS 6226 CALANDRIA-TE

SAV 8180 TRAVELER 004

SAV HEAVY HITTER 6347

SAV BESSIE HEIRESS 1184

**FSL 1095 HEAVY
HITTER TM 7216**

TRES MARIAS 5887 HORNERO

TRES MARIAS 7216 HORNERO 6140 TE

TRES MARIAS 6140 SUREÑA TE

Peso: 546 Kg • CE: 35 cm

PROVA DE DESEMPENHO UFLA/CASA BRANCA

| ÍNDICE CASA BRANCA | | | | | | EFICIÊNCIA ALIMENTAR | | CARÇAÇA | | | |
|--------------------|-------|-------|-------|-------|---------------|----------------------|---------------|---------|------|-------|------|
| SUBID | SUBIA | SUBIC | SUBIM | ICB | CLASSIFICAÇÃO | CAR EGS | CLASSIFICAÇÃO | EGP8 | EGS | AOL | GIM |
| 100,85 | 82,02 | 75,52 | 59,44 | 81,83 | * | -0,69 | *** | 5,29 | 3,32 | 63,23 | 2,23 |

PWM DAXTON 3393 TEXTBOOK

RGN: **TECB 3393** • RGD: **249313** • NASC.: **21/07/2021**

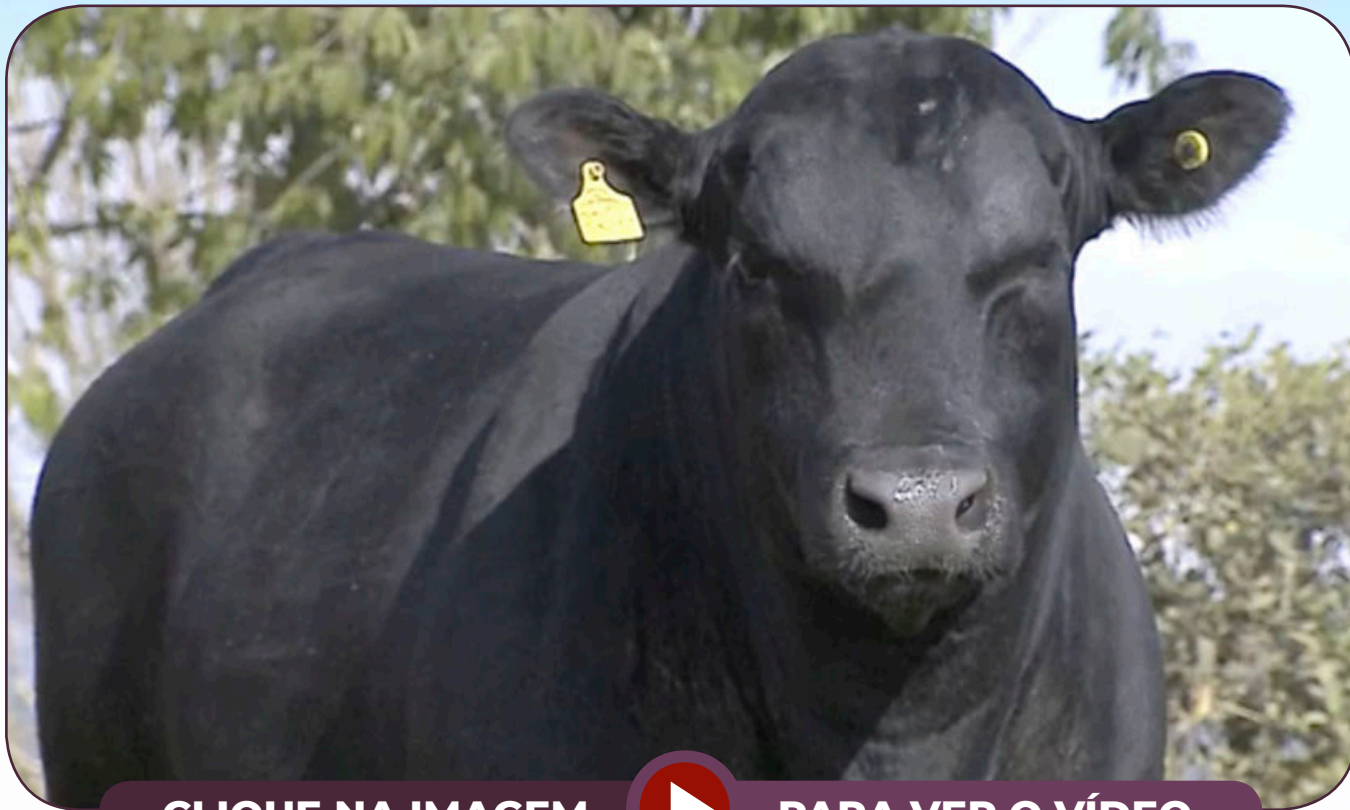

CLIQUE NA IMAGEM



PARA VER O VÍDEO

MYTTY IN FOCUS

AAR TEN X 7008 SA

AAR LADY KELTON 5551

SAV TEXTBOOK 5115

SAV RESOURCE 1441

SAV MADAME PRIDE 3304

SAV MADAME PRIDE 0412

TRES MARIAS 8561 SALVAJE 7630 TE

BF HODORI DA BRASIL FLORESTAL TEI481

TRES MARIAS 7858 CREDITO 6654-TE

**DISPARADA SM158
HODORI DE SÃO MARCO**

RUBETA 4444 QUEBRANTADOR TE

BELÍSSIMA SM010 QUEBRANT DE SÃO MARCO

01 DA PARCERIA PUCARÁ BRIGADIER

Peso: 702 Kg • CE: 45 cm

PROVA DE DESEMPENHO UFLA/CASA BRANCA

| ÍNDICE CASA BRANCA | | | | | | EFICIÊNCIA ALIMENTAR | | CARÇAÇA | | | |
|--------------------|-------|--------|--------|--------|---------------|----------------------|-----|---------|------|-------|------|
| SUBID | SUBIA | SUBIC | SUBIM | ICB | CLASSIFICAÇÃO | CAR | EGS | EGP8 | EGS | AOL | GIM |
| 97,34 | 95,99 | 124,19 | 116,24 | 110,38 | *** | 0,97 | * | 11,07 | 8,16 | 67,02 | 3,81 |

P R O M E B O

| PROMEBO | | ÍNDICE DESMAMA | | GND DIRETO | | TOTAL MATERNO | | GDS DIRETO | | GNS DIRETO | | PE | | ÍNDICE BIOECONÓMICO DE CARÇAÇA | | AOL | | EGS | | EP8 | | GIM | |
|---------|----------|----------------|----------|------------|----------|---------------|-----------|------------|-----------|------------|----------|------|-----------|--------------------------------|-----------|------|-----------|------|-----------|------|-----------|------|-----------|
| INDF | % | INDD | % | DEP | % | DEP | % | DEP | % | DEP | % | DEP | % | IBC | % | DEP | % | DEP | % | DEP | % | DEP | % |
| 27,52 | 9 | 29,04 | 5 | 11,01 | 4 | 5,05 | 15 | 6,66 | 17 | 17,68 | 8 | 0,58 | 33 | 78,30 | 19 | 0,93 | 48 | 0,03 | 55 | 0,26 | 18 | 0,07 | 39 |

PWM DINOZZO 3407/2 TEMP

RGN: **CB 3407** • RGD: **243298** • NASC.: **12/08/2021**

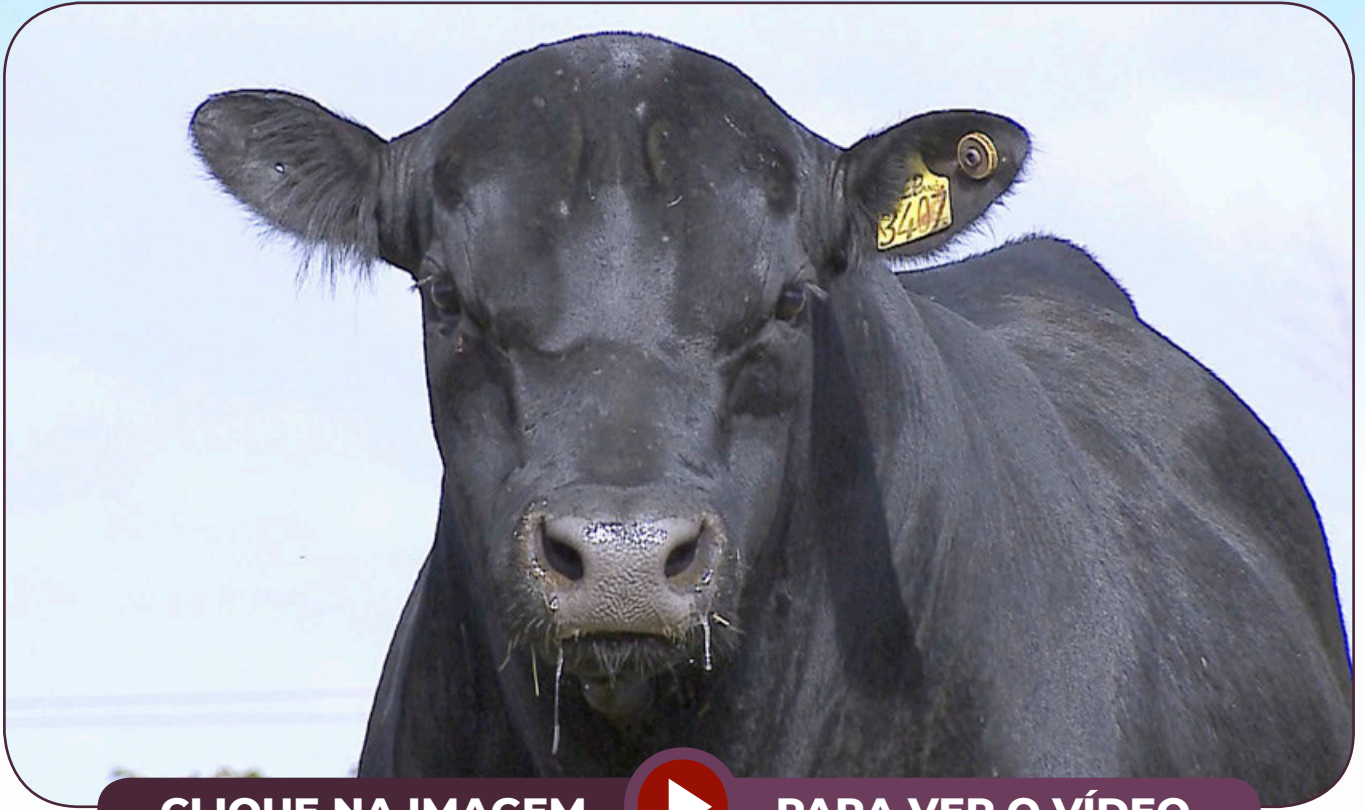

CLIQUE NA IMAGEM



PARA VER O VÍDEO

DON JOSE 176 LIDER 6204 TE

TRES MARIAS 8155 CANDELERO 7358

TRES MARIAS 7358 LA ANDRIA TE

**PWM TEMP 2005
CANDELERO**

SAV HEAVY HITTER 6347

TRES MARIAS 8564 HITTER 02816/1-TE

TRES MARIAS 2816 TOPSY 92 CLON 1

OCC EMBLAZON 854E

OCC HEADLINER 661H

OCC JUANADA 858F

**CAYMAN TESM025
LIDER DE SÃO MARCO**

NICHOLS PERFORMA D162

MAYA 58 DOMINGAS

CATANDUVA 374 JACÍ TE15-618

Peso: 571 Kg • CE: 38 cm

PROVA DE DESEMPENHO UFLA / CASA BRANCA

| ÍNDICE CASA BRANCA | | | | | | EFICIÊNCIA ALIMENTAR | | CARÇAÇA | | | |
|--------------------|--------|-------|-------|-------|---------------|----------------------|---------------|---------|------|-------|------|
| SUBID | SUBIA | SUBIC | SUBIM | ICB | CLASSIFICAÇÃO | CAR EGS | CLASSIFICAÇÃO | EGP8 | EGS | AOL | GIM |
| 100,99 | 110,32 | 79,55 | 89,16 | 92,05 | * | -0,11 | ** | 5,81 | 4,24 | 55,24 | 1,78 |

P R O M E B O

| PROMEBO | | ÍNDICE DESMAMA | | GND DIRETO | | TOTAL MATERNO | | GDS DIRETO | | GNS DIRETO | | PE | | ÍNDICE BIOECONÓMICO DE CARÇAÇA | | AOL | | EGS | | EP8 | | GIM | |
|---------|-----------|----------------|-----------|------------|-----------|---------------|-----------|------------|-----------|------------|-----------|------|-----------|--------------------------------|-----------|------|-----------|------|-----------|------|-----------|-------|-----------|
| INDF | % | INDD | % | DEP | % | DEP | % | DEP | % | DEP | % | DEP | % | IBC | % | DEP | % | DEP | % | DEP | % | DEP | % |
| 8,48 | 60 | 8,63 | 57 | 2,31 | 66 | 0,68 | 72 | -0,26 | 82 | 2,06 | 76 | 0,90 | 14 | 18,64 | 68 | 0,43 | 62 | 0,05 | 49 | 0,27 | 17 | -0,08 | 79 |

PWM CRAVO 3017 TEXTBOOK

AAA +*19725638

RGN: TEICB 3017 • RGD: 241590 • NASC.: 12/04/2020



CLIQUE NA IMAGEM



PARA VER O VÍDEO

MYTTY IN FOCUS

AAR TEN X 7008 SA

AAR LADY KELTON 5551

SAV TEXTBOOK 5115

AAA *18259990

SAV RESOURCE 1441

SAV MADAME PRIDE 3304

SAV MADAME PRIDE 0412

MYTTY IN FOCUS

AAR TEN X 7008 S A

AAR LADY KELTON 5551

SAV BLACKBIRD 4266

AAA 17824219

SAV POTENTIAL 0205

SAV BLACKBIRD 2122

SAV BLACKBIRD 7339

Peso: 720 Kg • CE: 45 cm

PROVA DE DESEMPENHO UFLA / CASA BRANCA

| ÍNDICE CASA BRANCA | | | | | | EFICIÊNCIA ALIMENTAR | | CARÇAÇA | | | |
|--------------------|--------|--------|--------|--------|---------------|----------------------|---------------|---------|------|-------|------|
| SUBID | SUBIA | SUBIC | SUBIM | ICB | CLASSIFICAÇÃO | CAR EGS | CLASSIFICAÇÃO | EGP8 | EGS | AOL | GIM |
| 100,96 | 101,48 | 115,96 | 111,69 | 108,41 | *** | -0,05 | * | 8,37 | 5,45 | 67,15 | 3,91 |

P R O M E B O

| PROMEBO | | ÍNDICE DESMAMA | | GND DIRETO | | TOTAL MATERNO | | GDS DIRETO | | GNS DIRETO | | PE | | ÍNDICE BIOECONÓMICO DE CARÇAÇA | | AOL | | EGS | | EP8 | | GIM | |
|---------|----|----------------|----|------------|----|---------------|----|------------|----|------------|----|------|----|--------------------------------|----|------|----|------|----|-------|----|------|----|
| INDF | % | INDD | % | DEP | % | DEP | % | DEP | % | DEP | % | DEP | % | IBC | % | DEP | % | DEP | % | DEP | % | DEP | % |
| 16,61 | 32 | 16,74 | 28 | 5,44 | 33 | 3,17 | 36 | 3,06 | 49 | 8,50 | 41 | 0,77 | 21 | 39,78 | 49 | 2,14 | 20 | 0,01 | 64 | -0,11 | 80 | 0,20 | 14 |

A M E R I C A N A N G U S A S S O C I A T I O N

As of 08/07/2023

| Production | | | | | | | | Maternal | | | | | | |
|------------|------|------|------|------|------|------|-------|----------|------|------|-----|------|------|-----|
| CED | BW | WW | YW | RADG | DMI | YH | SC | HP | CEM | Milk | MkH | MW | MH | SEN |
| Acc | Acc | Acc | Acc | Acc | Acc | Acc | Acc | Acc | Acc | Acc | MkD | Acc | Acc | % |
| % | % | % | % | % | % | % | % | % | % | % | % | % | % | % |
| Prog | Prog | Prog | Prog | Prog | Prog | Prog | Prog | Daus | Daus | % | % | Prog | Prog | % |
| +8 | +5 | +58 | +99 | +23 | +74 | +5 | +1.05 | +11.5 | +11 | +20 | | +16 | -.1 | +11 |
| .30 | .46 | .39 | .33 | .27 | .27 | .38 | .36 | .18 | .25 | .27 | | .32 | .35 | |
| 35% | 35% | 65% | 75% | 70% | 25% | 55% | 40% | 60% | 25% | 90% | | 95% | 90% | 10% |

| Carcass | | | | | | Angus-on-Dairy \$Values | | \$Values | | | | | |
|---------|------|-----|-------|----------|----------|-------------------------|-------|----------|-----|-----|-----|------|------|
| CW | Marb | RE | Fat | Carc Grp | Usnd Grp | \$AxH | \$AxJ | \$M | \$W | \$F | \$G | \$B | \$C |
| Acc | Acc | Acc | Acc | Prog | Prog | % | % | % | % | % | % | % | % |
| % | % | % | % | | | | | | | | | | |
| +30 | +61 | +29 | +0.17 | | | +69 | +41 | +72 | +59 | +68 | +46 | +114 | +220 |
| .36 | .32 | .32 | .28 | | | | | | | | | | |
| 90% | 55% | 95% | 60% | | | 70% | 75% | 30% | 50% | 90% | 60% | 85% | 75% |

PWM COVAR 3142/2 VEGAS

RGN: **CB 3142** • RGD: **242473** • NASC.: **09/12/2020**



CLIQUE NA IMAGEM



PARA VER O VÍDEO

SAV HARVESTOR 0338

SAV INTERNATIONAL 2020

SAV EMBLYNETTE 5483

**PWM VEGAS 2296
INTER 2020**

RITO 707 OF IDEAL 3407 7075

SAV BLACKCAP MAY 1780

SAV MAY 2397

RITO 707 OF IDEAL 3407 7075

SAV RESOURCE 1441

SAV BLACKCAP MAY 4136

**3E MARGARIDA
FIV A698**

SAV FINAL ANSWER 0035

FSL 1124 FINAL ANSWER

ESTRELA DA MUNDIAL B017

Peso: 671 Kg • CE: 44 cm

PROVA DE DESEMPENHO UFLA / CASA BRANCA

| ÍNDICE CASA BRANCA | | | | | | EFICIÊNCIA ALIMENTAR | | CARÇAÇA | | | |
|--------------------|--------|-------|-------|-------|---------------|----------------------|---------------|---------|------|-------|------|
| SUBID | SUBIA | SUBIC | SUBIM | ICB | CLASSIFICAÇÃO | CAR EGS | CLASSIFICAÇÃO | EGP8 | EGS | AOL | GIM |
| 99,54 | 101,10 | 86,10 | 98,84 | 94,85 | * | 0,28 | ** | 3,66 | 3,30 | 68,01 | 2,50 |

PWM DEVOR 3222 TEN SPEED

RGN: FIVCB 3222 • RGD: 243521 • NASC.: 29/03/2021



CLIQUE NA IMAGEM



PARA VER O VÍDEO

MYTTY IN FOCUS

AAR TEN X 7008 SA

AAR LADY KELTON 5551

SAV TEN SPEED 3022

SAV BISMARCK 5682

SAV MADAME PRIDE 1134

SAV MADAME PRIDE 9100

SITZ TRAVELER 8180

SAV 8180 TRAVELER 004

BOYD FOREVER LADY 8003

MAYA TE131 FLORIDA
TRAVELER IMPALA

BHC STRYKER

CATANDUVA IMPALA STRYKER 4128-TE68

SÃO BIBIANO ÉRICA 4128

Peso: 640 Kg • CE: 42 cm

P R O M E B O

| PROMEBO | | INDICE DESMAMA | | GND DIRETO | | TOTAL MATERNO | | GDS DIRETO | | GNS DIRETO | | PE | | INDICE BIOECONOMICO DE CARCAÇA | | AOL | | EGS | | EP8 | | GIM | |
|---------|-----------|----------------|-----------|------------|-----------|---------------|-----------|------------|-----------|------------|-----------|------|-----------|--------------------------------|-----------|-------|-----------|-------|-----------|-------|-----------|------|-----------|
| INDF | % | INDD | % | DEP | % | DEP | % | DEP | % | DEP | % | DEP | % | IBC | % | DEP | % | DEP | % | DEP | % | DEP | % |
| 10,25 | 54 | 7,68 | 61 | 2,34 | 66 | 0,94 | 69 | 3,65 | 43 | 5,99 | 55 | 0,06 | 74 | 8,53 | 76 | -1,67 | 96 | -0,09 | 90 | -0,06 | 72 | 0,00 | 58 |

PWM DEVIL 3242 CANDELERO

RGN: TEICB 3242 • RGD: 243529 • NASC.: 09/04/2021



CLIQUE NA IMAGEM



PARA VER O VÍDEO

OCC HEADLINER 661H

DON JOSE 176 LIDER 6204 TE

TRES MARIAS 6204 HORNERO 5314 TE

**TRES MARIAS 8155
CANDELERO 7358**

TRES MARIAS 5837 CUMELLEN TE

TRES MARIAS 7358 LA ANDRIA TE

TRES MARIAS 6226 CALANDRIA-TE

SAV 8180 TRAVELER 004

SAV NET WORTH 4200

SAV MAY 2410

**TRES MARIAS 8292
NET WORTH 4850/3**

WESTWIND RITO 8503 DJH 019

TRES MARIAS 4850 WIND E-T/E-CLON 3

TRES MARIAS 4454 ERICA 1 TE

Peso: 526 Kg • CE: 42 cm

PROVA DE DESEMPENHO UFLA/CASA BRANCA

| ÍNDICE CASA BRANCA | | | | | | EFICIÊNCIA ALIMENTAR | | CARÇAÇA | | | |
|--------------------|-------|--------|--------|--------|---------------|----------------------|---------------|---------|------|-------|------|
| SUBID | SUBIA | SUBIC | SUBIM | ICB | CLASSIFICAÇÃO | CAR EGS | CLASSIFICAÇÃO | EGP8 | EGS | AOL | GIM |
| 98,77 | 78,12 | 106,98 | 121,76 | 103,76 | *** | 0,21 | ** | 7,85 | 5,95 | 65,91 | 2,91 |

PWM DIMAS 3250/2 TEMP

RGN: **CB 3250** • RGD: **242259** • NASC.: **13/04/2021**



CLIQUE NA IMAGEM



PARA VER O VÍDEO

DON JOSE 176 LIDER 6204 TE

TRES MARIAS 8155 CANDELERO 7358

TRES MARIAS 7358 LA ANDRIA TE

**PWM TEMP 2005
CANDELERO**

SAV HEAVY HITTER 6347

TRES MARIAS 8564 HITTER 02816/1-TE

TRES MARIAS 2816 TOPSY 92 CLON 1

RITO 707 OF IDEAL 3407 7075

SAV RESOURCE 1441

SAV BLACKCAP MAY 4136

EPV BLACKBIRD 1742

CONNELY ANSWER 71

S2 NEW DESIGN 11016 CONNEALY ANSWER 71

S2 SLEEP EASY 7016 NEW DESIGN TE

Peso: 618 Kg • CE: 41 cm

PROVA DE DESEMPENHO UFLA/CASA BRANCA

| ÍNDICE CASA BRANCA | | | | | | EFICIÊNCIA ALIMENTAR | | CARÇAÇA | | | |
|--------------------|-------|-------|--------|-------|---------------|----------------------|---------------|---------|------|-------|------|
| SUBID | SUBIA | SUBIC | SUBIM | ICB | CLASSIFICAÇÃO | CAR EGS | CLASSIFICAÇÃO | EGP8 | EGS | AOL | GIM |
| 102,48 | 93,45 | 76,27 | 103,68 | 92,27 | * | -0,48 | ** | 4,73 | 3,18 | 55,52 | 1,85 |

PWM DUNDU 3293 CANDELERO

RGN: TEICB 3293 • RGD: 243534 • NASC.: 09/05/2021



CLIQUE NA IMAGEM



PARA VER O VÍDEO

OCC HEADLINER 661H

DON JOSE 176 LIDER 6204 TE

TRES MARIAS 6204 HORNERO 5314 TE

**TRES MARIAS 8155
CANDELERO 7358**

TRES MARIAS 5837 CUMELLEN TE

TRES MARIAS 7358 LA ANDRIA TE

TRES MARIAS 6226 CALANDRIA-TE

SAV 8180 TRAVELER 004

SAV HEAVY HITTER 6347

SAV BESSIE HEIRESS 1184

**TRES MARIAS 8564
HITTER 02816/1 TE**

PS POWER PLAY

TRES MARIAS 2816 TOPSY 92 CLON 1

TRES MARIAS 2184 TOPSY 75

Peso: 624 Kg • CE: 45 cm

PROVA DE DESEMPENHO UFLA/CASA BRANCA

| ÍNDICE CASA BRANCA | | | | | | EFICIÊNCIA ALIMENTAR | | CARÇAÇA | | | |
|--------------------|-------|-------|-------|-------|---------------|----------------------|-----|---------|------|-------|------|
| SUBID | SUBIA | SUBIC | SUBIM | ICB | CLASSIFICAÇÃO | CAR | EGS | EGP8 | EGS | AOL | GIM |
| 99,21 | 86,57 | 89,78 | 85,49 | 91,53 | * | 0,04 | ** | 6,79 | 3,69 | 51,76 | 3,22 |

PWM DENU 3298/2 VENU

AAA +*20087152

RGN: FIVCB 3298 • RGD: 243542 • NASC.: 12/05/2021



CLIQUE NA IMAGEM



PARA VER O VÍDEO

CONNELY CONSENSUS

CONNELY EARNAN 076E

BRAZILA OF CONANGA 3991 839A

SAV FINAL ANSWER 0035

SAV PIONEER 7301

SAV BLACKBIRD 5297

PWM VENU 2377 EARNAN

AAA +*18918601

CA FUTURE DIRECTION 5321

PEACE TIA OF CONANGA 3688

PEACE DIA OF CONANGA 32

PWM TRACY 2199 PRISCILLA

AAA +*18741640

SAV RESOURCE 1441

SAV PRISCILLA 3269

SAV PRISCILLA 2393

Peso: 726 Kg • CE: 41 cm

PROVA DE DESEMPENHO UFLA / CASA BRANCA

| ÍNDICE CASA BRANCA | | | | | | EFICIÊNCIA ALIMENTAR | | CARÇAÇA | | | |
|--------------------|-------|--------|--------|--------|---------------|----------------------|---------------|---------|------|-------|------|
| SUBID | SUBIA | SUBIC | SUBIM | ICB | CLASSIFICAÇÃO | CAR EGS | CLASSIFICAÇÃO | EGP8 | EGS | AOL | GIM |
| 98,73 | 88,81 | 127,67 | 111,34 | 109,95 | *** | 0,30 | ** | 8,94 | 7,99 | 84,33 | 2,93 |

P R O M E B O

| PROMEBO | | ÍNDICE DESMAMA | | GND DIRETO | | TOTAL MATERNO | | GDS DIRETO | | GNS DIRETO | | PE | | ÍNDICE BIOECONOMICO DE CARÇAÇA | | AOL | | EGS | | EP8 | | GIM | |
|---------|---|----------------|---|------------|---|---------------|---|------------|---|------------|---|------|----|--------------------------------|---|------|---|------|---|------|----|------|----|
| INDF | % | INDD | % | DEP | % | DEP | % | DEP | % | DEP | % | DEP | % | IBC | % | DEP | % | DEP | % | DEP | % | DEP | % |
| 35,01 | 3 | 31,36 | 4 | 11,27 | 4 | 7,57 | 3 | 11,54 | 2 | 22,82 | 3 | 0,61 | 31 | 128,96 | 3 | 4,12 | 2 | 0,21 | 9 | 0,11 | 39 | 0,13 | 24 |

A M E R I C A N A N G U S A S S O C I A T I O N

As of 08/07/2023

| Production | | | | | | | | Maternal | | | | | | |
|------------|------|------|------|------|------|------|------|----------|------|------|------|------|------|------|
| CED | BW | WW | YW | RADG | DMI | YH | SC | HP | CEM | Milk | MkH | MW | MH | \$EN |
| Acc | Acc | Acc | Acc | Acc | Acc | Acc | Acc | Acc | Acc | Acc | MkD | Acc | Acc | % |
| % | % | % | % | % | % | % | % | % | % | % | % | % | % | % |
| Prog | Prog | Prog | Prog | Prog | Prog | Prog | Prog | Daus | Daus | % | Prog | Prog | Prog | % |
| +4 | +2.8 | +45 | +84 | +.20 | +57 | +1 | +.06 | +13.0 | +15 | +25 | | +30 | -.1 | +1 |
| .31 | .49 | .40 | .35 | .30 | .30 | .42 | .38 | .21 | .27 | .30 | | .35 | .38 | |
| 70% | 85% | 95% | 90% | 90% | 20% | 90% | 95% | 40% | 2% | 60% | | 90% | 90% | 15% |

| Carcass | | | | | | Angus-on-Dairy \$Values | | \$Values | | | | | |
|---------|------|-----|-------|----------|----------|-------------------------|-------|----------|-----|-----|-----|-----|------|
| CW | Marb | RE | Fat | Carc Grp | Usnd Grp | \$AxH | \$AxJ | \$M | \$W | \$F | \$G | \$B | \$C |
| Acc | Acc | Acc | Acc | Prog | Prog | % | % | % | % | % | % | % | % |
| % | % | % | % | | | | | | | | | | |
| +22 | +36 | +69 | +.051 | | | +69 | +63 | +66 | +41 | +63 | +36 | +99 | +194 |
| .38 | .35 | .34 | .31 | | | | | | | | | | |
| 95% | 80% | 45% | 95% | | | 70% | 65% | 45% | 95% | 95% | 80% | 95% | 90% |

PWM DENOLO 3303/2 INERTIA

AAA +*20115860

RGN: TECB 3303 • RGD: 246259 • NASC.: 13/05/2021



CLIQUE NA IMAGEM



PARA VER O VÍDEO

GAR PROGRESS

GAR MOMENTUM

GAR BIG EYE 1770

GAR INERTIA

AAA *18636043

GAR PROPHET

GAR PROPHET 2984

GAR DAYBREAK 1521

RITO 707 OF IDEAL 3407 7075

SAV RENOWN 3439

SAV BLACKCAP MAY 4136

PWM TAM 2174 PRIMROSE

AAA +*18619569

SAV BISMARCK 5682

SAV PRIMROSE 9268

SAV PRIMROSE 4105

Peso: 621 Kg • CE: 39 cm

PROVA DE DESEMPENHO UFLA / CASA BRANCA

| ÍNDICE CASA BRANCA | | | | | | EFICIÊNCIA ALIMENTAR | | CARÇAÇA | | | |
|--------------------|--------|-------|-------|-------|---------------|----------------------|---------------|---------|------|-------|------|
| SUBID | SUBIA | SUBIC | SUBIM | ICB | CLASSIFICAÇÃO | CAR EGS | CLASSIFICAÇÃO | EGP8 | EGS | AOL | GIM |
| 101,30 | 115,95 | 94,71 | 96,73 | 99,14 | ** | -0,32 | ** | 5,25 | 5,45 | 65,20 | 2,63 |

P R O M E B O

| PROMEBO | | ÍNDICE DESMAMA | | GND DIRETO | | TOTAL MATERNO | | GDS DIRETO | | GNS DIRETO | | PE | | ÍNDICE BIOECONÓMICO DE CARÇAÇA | | AOL | | EGS | | EP8 | | GIM | |
|---------|----|----------------|----|------------|----|---------------|----|------------|---|------------|----|------|----|--------------------------------|---|------|---|------|----|------|---|------|---|
| INDF | % | INDD | % | DEP | % | DEP | % | DEP | % | DEP | % | DEP | % | IBC | % | DEP | % | DEP | % | DEP | % | DEP | % |
| 21,93 | 19 | 14,99 | 34 | 4,26 | 45 | 3,64 | 30 | 8,97 | 7 | 13,23 | 19 | 0,19 | 64 | 134,59 | 3 | 3,26 | 7 | 0,20 | 11 | 0,70 | 1 | 0,43 | 2 |

A M E R I C A N A N G U S A S S O C I A T I O N

As of 08/07/2023

| Production | | | | | | | | Maternal | | | | | | |
|------------|------|------|------|-------|-------|------|-------|----------|------|------|------|------|------|------|
| CED | BW | WW | YW | RADG | DMI | YH | SC | HP | CEM | Milk | MkH | MW | MH | \$EN |
| Acc | Acc | Acc | Acc | Acc | Acc | Acc | Acc | Acc | Acc | Acc | MkD | Acc | Acc | % |
| % | % | % | % | % | % | % | % | % | % | % | % | % | % | % |
| Prog | Prog | Prog | Prog | Prog | Prog | Prog | Prog | Daus | Daus | % | Prog | Prog | Prog | % |
| +2 | +3.8 | +76 | +131 | +0.30 | +0.79 | +0.6 | +1.78 | +10.5 | +4 | +27 | | +92 | +0.4 | -32 |
| .37 | .55 | .46 | .41 | .36 | .36 | .48 | .44 | .29 | .35 | .36 | | .41 | .44 | |
| 85% | 95% | 15% | 20% | 20% | 30% | 45% | 10% | 70% | 90% | 45% | | 20% | 50% | 90% |

| Carcass | | | | | | Angus-on-Dairy \$Values | | \$Values | | | | | |
|---------|-------|-------|--------|----------|----------|-------------------------|-------|----------|-----|-----|-----|------|------|
| CW | Marb | RE | Fat | Carc Grp | Usnd Grp | \$AxH | \$AxJ | \$M | \$W | \$F | \$G | \$B | \$C |
| Acc | Acc | Acc | Acc | Prog | Prog | % | % | % | % | % | % | % | % |
| +55 | +0.48 | +0.63 | +0.066 | | | +118 | +119 | +52 | +64 | +99 | +40 | +139 | +232 |
| .44 | .41 | .40 | .37 | | | 40% | 30% | 80% | 35% | 25% | 75% | 50% | 65% |

PWM DADO 3318 PUREBRED

RGN: **CB 3318** • RGD: **242271** • NASC.: **27/05/2021**



CLIQUE NA IMAGEM



PARA VER O VÍDEO

SAV FINAL ANSWER 0035

(SAV PIONEER 7301)

SAV BLACKBIRD 5297

SAV PUREBRED 4896

SAV BISMARCK 5682

SAV BLACKCAP MAY 8051

SAV BLACKCAP MAY 6517

SAV 8180 TRAVELER 004

CS GODZILLA TRAVELER 4005 TE

CS PRIMEIRA MATRIX TE30

CS PRIORIDADE DE TRAVELER 7048

SAV PRIORITY 7283

CS LINDINHA PRIORITY 5028

CS NEGRA SOSA BLACKWATCH 83 M76

Peso: 633 Kg • CE: 42 cm

PROVA DE DESEMPENHO UFLA/CASA BRANCA

| ÍNDICE CASA BRANCA | | | | | | EFICIÊNCIA ALIMENTAR | | CARÇAÇA | | | |
|--------------------|--------|-------|-------|-------|---------------|----------------------|---------------|---------|------|-------|------|
| SUBID | SUBIA | SUBIC | SUBIM | ICB | CLASSIFICAÇÃO | CAR EGS | CLASSIFICAÇÃO | EGP8 | EGS | AOL | GIM |
| 97,75 | 107,65 | 88,64 | 85,00 | 92,63 | * | 0,75 | * | 5,25 | 4,46 | 63,38 | 2,16 |

P R O M E B O

| PROMEBO | | ÍNDICE DESMAMA | | GND DIRETO | | TOTAL MATERNO | | GDS DIRETO | | GNS DIRETO | | PE | | ÍNDICE BIOECONÓMICO DE CARÇAÇA | | AOL | | EGS | | EP8 | | GIM | |
|---------|-----------|----------------|-----------|------------|-----------|---------------|-----------|------------|-----------|------------|-----------|------|----------|--------------------------------|-----------|------|-----------|-------|-----------|-------|-----------|-------|-----------|
| INDF | % | INDD | % | DEP | % | DEP | % | DEP | % | DEP | % | DEP | % | IBC | % | DEP | % | DEP | % | DEP | % | DEP | % |
| 20,81 | 21 | 15,66 | 31 | 5,54 | 32 | 5,39 | 13 | 5,89 | 22 | 11,43 | 26 | 1,71 | 1 | 33,69 | 55 | 1,04 | 45 | -0,09 | 91 | -0,32 | 97 | -0,06 | 75 |

PWM DELMAR 3347/2 TEMP

RGN: **CB 3347** • RGD: **242951** • NASC.: **08/06/2021**



CLIQUE NA IMAGEM



PARA VER O VÍDEO

DON JOSE 176 LIDER 6204 TE

TRES MARIAS 8155 CANDELERO 7358

TRES MARIAS 7358 LA ANDRIA TE

**PWM TEMP 2005
CANDELERO**

SAV HEAVY HITTER 6347

TRES MARIAS 8564 HITTER 02816/1-TE

TRES MARIAS 2816 TOPSY 92 CLON 1

RITO 707 OF IDEAL 3407 7075

SAV 707 RITO 9969

BR POLLY 8077-472

**VPJ NINIVE RITO
TEI481**

SAV 8180 TRAVELER 004

SAV BLACKBIRD 8185

SAV BLACKBIRD 4218

Peso: 710 Kg • CE: 44 cm

PROVA DE DESEMPENHO UFLA/CASA BRANCA

| ÍNDICE CASA BRANCA | | | | | | EFICIÊNCIA ALIMENTAR | | | CARÇAÇA | | | |
|--------------------|-------|--------|--------|--------|---------------|----------------------|---------------|-------|---------|-------|------|--|
| SUBID | SUBIA | SUBIC | SUBIM | ICB | CLASSIFICAÇÃO | CAR EGS | CLASSIFICAÇÃO | EGP8 | EGS | AOL | GIM | |
| 98,19 | 99,60 | 134,89 | 110,47 | 113,65 | *** | 0,98 | *** | 12,12 | 8,56 | 88,00 | 4,70 | |

P R O M E B O

| PROMEBO | | ÍNDICE DESMAMA | | GND DIRETO | | TOTAL MATERNO | | GDS DIRETO | | GNS DIRETO | | PE | | ÍNDICE BIOECONÓMICO DE CARÇAÇA | | AOL | | EGS | | EP8 | | GIM | |
|---------|-----------|----------------|-----------|------------|-----------|---------------|-----------|------------|-----------|------------|-----------|------|-----------|--------------------------------|-----------|-------|-----------|------|-----------|-------|-----------|------|----------|
| INDF | % | INDD | % | DEP | % | DEP | % | DEP | % | DEP | % | DEP | % | IBC | % | DEP | % | DEP | % | DEP | % | DEP | % |
| 11,89 | 48 | 9,65 | 53 | 3,73 | 51 | 2,16 | 51 | 3,80 | 41 | 7,53 | 46 | 0,57 | 34 | 28,59 | 59 | -0,01 | 73 | 0,03 | 57 | -0,06 | 72 | 0,27 | 8 |

PWM DONALD 3362 ARSENAL

AAA +*20253206

RGN: TEICB 3362 • RGD: 243573 • NASC.: 20/06/2021



CLIQUE NA IMAGEM



PARA VER O VÍDEO

FELTONS MEAT PACKER 62

CONNELY PACKER 547

BESTRELLE OF CONANGA 539

CONNELY ARSENAL 2174

AAA #*17314528

CONNELY FORWARD

BLACK RICE OF CONANGA 9529

BLACK RITA OF CONANGA 123

KMK ALLIANCE 6595 187

CONNELY CONSENSUS

BLINDA OF CONANGA 004

PARLA OF CONANGA 3546

AAA #*17659771

JAUER 353 TRAVELER 589 27

PARKA OF CONANGA 5426 01L

PARTELLA OF CONANGA 3450

Peso: 672 Kg • CE: 44 cm

PROVA DE DESEMPENHO UFLA / CASA BRANCA

| ÍNDICE CASA BRANCA | | | | | | EFICIÊNCIA ALIMENTAR | | CARÇAÇA | | | |
|--------------------|--------|--------|--------|--------|---------------|----------------------|---------------|---------|------|-------|------|
| SUBID | SUBIA | SUBIC | SUBIM | ICB | CLASSIFICAÇÃO | CAR EGS | CLASSIFICAÇÃO | EGP8 | EGS | AOL | GIM |
| 99,37 | 134,98 | 108,39 | 111,53 | 108,53 | *** | 1,14 | * | 6,32 | 6,34 | 91,39 | 2,88 |

P R O M E B O

| PROMEBO | | ÍNDICE DESMAMA | | GND DIRETO | | TOTAL MATERNO | | GDS DIRETO | | GNS DIRETO | | PE | | ÍNDICE BIOECONÓMICO DE CARÇAÇA | | AOL | | EGS | | EP8 | | GIM | |
|---------|----|----------------|----|------------|----|---------------|----|------------|----|------------|----|------|---|--------------------------------|----|------|----|------|----|-------|----|------|----|
| INDF | % | INDD | % | DEP | % | DEP | % | DEP | % | DEP | % | DEP | % | IBC | % | DEP | % | DEP | % | DEP | % | DEP | % |
| 9,12 | 58 | 1,91 | 79 | 1,17 | 77 | 3,42 | 33 | 3,52 | 44 | 4,70 | 63 | 1,60 | 1 | 34,71 | 54 | 1,68 | 29 | 0,02 | 60 | -0,07 | 74 | 0,07 | 37 |

A M E R I C A N A N G U S A S S O C I A T I O N

As of 08/07/2023

| Production | | | | | | | | Maternal | | | | | | |
|------------|------|------|------|------|-------|------|-------|----------|------|------|-----|------|------|------|
| CED | BW | WW | YW | RADG | DMI | YH | SC | HP | CEM | Milk | MkH | MW | MH | \$EN |
| Acc | Acc | Acc | Acc | Acc | Acc | Acc | Acc | Acc | Acc | Acc | Acc | Acc | Acc | % |
| % | % | % | % | % | % | % | % | % | % | % | MkD | Prog | Prog | % |
| Prog | Prog | Prog | Prog | Prog | Prog | Prog | Prog | Daus | Daus | % | | | | |
| +8 | +4 | +63 | +119 | +26 | +1.62 | +5 | +1.62 | +17.0 | +6 | +43 | | +47 | +0 | -18 |
| .35 | .51 | .44 | .40 | .31 | .31 | .45 | .42 | .27 | .34 | .35 | | .39 | .41 | |
| 35% | 35% | 50% | 40% | 45% | 85% | 55% | 10% | 10% | 75% | 1% | | 75% | 85% | 60% |

| Carcass | | | | | | Angus-on-Dairy \$Values | | \$Values | | | | | |
|---------|------|-----|-------|----------|----------|-------------------------|-------|----------|-----|-----|-----|------|------|
| CW | Marb | RE | Fat | Carc Grp | Usnd Grp | \$AxH | \$AxJ | \$M | \$W | \$F | \$G | \$B | \$C |
| Acc | Acc | Acc | Acc | Prog | Prog | % | % | % | % | % | % | % | % |
| % | % | % | % | | | | | | | | | | |
| +41 | +36 | +44 | -0.14 | | | +63 | +42 | +75 | +75 | +70 | +37 | +107 | +214 |
| .41 | .37 | .37 | .33 | | | | | | | | | | |
| 70% | 80% | 80% | 20% | | | 75% | 75% | 20% | 10% | 85% | 80% | 90% | 80% |

PWM DARLAN 3364 TEXTBOOK

RGN: **CB 3364** • RGD: **242542** • NASC.: **22/06/2021**



CLIQUE NA IMAGEM



PARA VER O VÍDEO

MYTTY IN FOCUS

AAR TEN X 7008 SA

AAR LADY KELTON 5551

SAV TEXTBOOK 5115

SAV RESOURCE 1441

SAV MADAME PRIDE 3304

SAV MADAME PRIDE 0412

MYTTY IN FOCUS

AAR TEN X 7008 SA

AAR LADY KELTON 5551

**VPJ BEBEL TEN X
FIV970**

SAV PIONEER 7301

VPJ BLACK KRYSTAL PIONEER TE347

VPJ BLACK BEBEL

Peso: 598 Kg • CE: 41 cm

PROVA DE DESEMPENHO UFLA/CASA BRANCA

| ÍNDICE CASA BRANCA | | | | | | EFICIÊNCIA ALIMENTAR | | CARÇAÇA | | | |
|--------------------|--------|--------|-------|--------|---------------|----------------------|---------------|---------|------|-------|------|
| SUBID | SUBIA | SUBIC | SUBIM | ICB | CLASSIFICAÇÃO | CAR EGS | CLASSIFICAÇÃO | EGP8 | EGS | AOL | GIM |
| 99,72 | 105,49 | 111,00 | 87,05 | 101,72 | ** | 0,51 | * | 8,42 | 6,34 | 69,56 | 5,67 |

P R O M E B O

| PROMEBO | | ÍNDICE DESMAMA | | GND DIRETO | | TOTAL MATERNO | | GDS DIRETO | | GNS DIRETO | | PE | | ÍNDICE BIOECONÓMICO DE CARÇAÇA | | AOL | | EGS | | EP8 | | GIM | |
|---------|-----------|----------------|-----------|------------|-----------|---------------|-----------|------------|-----------|------------|-----------|------|----------|--------------------------------|-----------|------|----------|------|-----------|------|-----------|------|-----------|
| INDF | % | INDD | % | DEP | % | DEP | % | DEP | % | DEP | % | DEP | % | IBC | % | DEP | % | DEP | % | DEP | % | DEP | % |
| 24,30 | 14 | 19,57 | 20 | 6,97 | 20 | 5,22 | 14 | 7,04 | 15 | 14,01 | 17 | 1,13 | 7 | 99,13 | 10 | 4,11 | 2 | 0,21 | 10 | 0,18 | 28 | 0,13 | 26 |

PWM DUCH 3382 ARSENAL

AAA +*20253210

RGN: TEICB 3382 • RGD: 245509 • NASC.: 16/07/2021



CLIQUE NA IMAGEM



PARA VER O VÍDEO

FELTONS MEAT PACKER 62

CONNELY PACKER 547

BESTRELLE OF CONANGA 539

CONNELY ARSENAL 2174

AAA #*17314528

CONNELY FORWARD

BLACK RICE OF CONANGA 9529

BLACK RITA OF CONANGA 123

RITO 707 OF IDEAL 3407 7075

SAV RESOURCE 1441

SAV BLACKCAP MAY 4136

DARCIE OF CONANGA 654K

AAA 1880156

CONNELY CONSENSUS

DATEENA OF CONANGA 095C

DAILEY OF CONANGA 667

Peso: 633 Kg • CE: 41 cm

PROVA DE DESEMPENHO UFLA / CASA BRANCA

| ÍNDICE CASA BRANCA | | | | | | EFICIÊNCIA ALIMENTAR | | CARÇAÇA | | | | |
|--------------------|-------|--------|--------|--------|---------------|----------------------|-----|---------------|------|-------|------|-----|
| SUBID | SUBIA | SUBIC | SUBIM | ICB | CLASSIFICAÇÃO | CAR | EGS | CLASSIFICAÇÃO | EGP8 | EGS | AOL | GIM |
| 101,61 | 89,21 | 103,66 | 116,24 | 104,01 | *** | -0,26 | ** | 5,81 | 6,86 | 73,65 | 2,56 | |

P R O M E B O

| PROMEBO | | ÍNDICE DESMAMA | | GND DIRETO | | TOTAL MATERNO | | GDS DIRETO | | GNS DIRETO | | PE | | ÍNDICE BIOECONOMICO DE CARÇAÇA | | AOL | | EGS | | EP8 | | GIM | |
|---------|----|----------------|----|------------|----|---------------|----|------------|----|------------|----|------|----|--------------------------------|----|------|----|------|----|-------|----|-------|----|
| INDF | % | INDD | % | DEP | % | DEP | % | DEP | % | DEP | % | DEP | % | IBC | % | DEP | % | DEP | % | DEP | % | DEP | % |
| 11,21 | 50 | 8,59 | 57 | 4,40 | 44 | 3,11 | 37 | 5,28 | 27 | 9,68 | 35 | 0,31 | 55 | 40,20 | 49 | 0,97 | 47 | 0,12 | 26 | -0,11 | 80 | -0,03 | 66 |

A M E R I C A N A N G U S A S S O C I A T I O N

As of 08/07/2023

| Production | | | | | | | | Maternal | | | | | | |
|------------|------|------|------|-------|-------|------|-------|----------|------|------|------|------|------|------|
| CED | BW | WW | YW | RADG | DMI | YH | SC | HP | CEM | Milk | MkH | MW | MH | \$EN |
| Acc | Acc | Acc | Acc | Acc | Acc | Acc | Acc | Acc | Acc | Acc | MkD | Acc | Acc | % |
| % | % | % | % | % | % | % | % | % | % | % | % | % | % | % |
| Prog | Prog | Prog | Prog | Prog | Prog | Prog | Prog | Daus | Daus | % | Prog | Prog | Prog | % |
| +3 | +3.5 | +78 | +138 | +0.30 | +1.34 | +0.6 | +1.18 | +18.6 | +0 | +22 | | +114 | +0.8 | -40 |
| .35 | .51 | .44 | .39 | .32 | .32 | .44 | .41 | .28 | .33 | .34 | | .39 | .41 | |
| 80% | 95% | 15% | 15% | 20% | 70% | 45% | 30% | 3% | 95% | 80% | | 10% | 15% | 95% |

| Carcass | | | | | | Angus-on-Dairy \$Values | | \$Values | | | | | |
|---------|-------|-------|--------|----------|----------|-------------------------|-------|----------|-----|-----|-----|------|------|
| CW | Marb | RE | Fat | Carc Grp | Usnd Grp | \$AxH | \$AxJ | \$M | \$W | \$F | \$G | \$B | \$C |
| Acc | Acc | Acc | Acc | Prog | Prog | % | % | % | % | % | % | % | % |
| % | % | % | % | | | | | | | | | | |
| +54 | -1.10 | +0.49 | -0.015 | | | +16 | +1 | +55 | +59 | +94 | +15 | +109 | +196 |
| .41 | .38 | .37 | .34 | | | | | | | | | | |
| 40% | 95% | 75% | 20% | | | 90% | 90% | 75% | 50% | 30% | 95% | 90% | 90% |

PWM DAX 3391 ZORZALITO

RGN: TEICB 3391 • RGD: 245420 • NASC.: 20/07/2021



CLIQUE NA IMAGEM



PARA VER O VÍDEO

TRES MARIAS 5887 HORNERO

TRES MARIAS 6301 ZORZAL TE

TRES MARIAS 4850 WIND EXT TE

**TRES MARIAS 9989
ZORZALITO 8958 TE**

SAV 004 TRAVELLER 6537 RADAR

TRES MARIAS 8958 RADAR 7832 TE

TRES MARIAS 7832 CREDITO 7244 TE

SAV 8180 TRAVELER 004

SAV NET WORTH 4200

SAV MAY 2410

**TRES MARIAS 8292
NET WORTH 4850/3**

WESTWIND RITO 8503 DJH 019

TRES MARIAS 4850 WIND E-T/E-CLON 3

TRES MARIAS 4454 ERICA 1 TE

Peso: 568 Kg • CE: 41 cm

PROVA DE DESEMPENHO UFLA/CASA BRANCA

| ÍNDICE CASA BRANCA | | | | | | EFICIÊNCIA ALIMENTAR | | CARÇAÇA | | | |
|--------------------|-------|-------|--------|-------|---------------|----------------------|---------------|---------|------|-------|------|
| SUBID | SUBIA | SUBIC | SUBIM | ICB | CLASSIFICAÇÃO | CAR EGS | CLASSIFICAÇÃO | EGP8 | EGS | AOL | GIM |
| 97,32 | 82,08 | 98,56 | 107,95 | 98,35 | ** | 0,36 | ** | 8,44 | 4,24 | 56,79 | 3,93 |

Casa Branca Agropastoril Ltda. / Pedro Afonso Almeida De Salles

PWM DINO 3233/2 TEXTBOOK

AAA *20066573

RGN: **CB 3233** • RGD: **242469** • NASC.: **04/04/2021**



CLIQUE NA IMAGEM



PARA VER O VÍDEO

MYTTY IN FOCUS

AAR TEN X 7008 SA

AAR LADY KELTON 5551

SAV TEXTBOOK 5115

AAA *18259990

SAV RESOURCE 1441

SAV MADAME PRIDE 3304

SAV MADAME PRIDE 0412

GAR GRID MAKER

SAV BISMARCK 5682

SAV ABIGALE 0451

PWM VITAL 2255 ENCHANTRESS

AAA +*19056554

NBAR EMULATION EXT

SINCLAIR ENCHANTRESS 9X21

NBAR ENCHANTRESS WP F3619

Peso: 661 Kg • CE: 39 cm

PROVA DE DESEMPENHO UFLA / CASA BRANCA

| ÍNDICE CASA BRANCA | | | | | | EFICIÊNCIA ALIMENTAR | | CARÇAÇA | | | |
|--------------------|-------|-------|--------|-------|---------------|----------------------|---------------|---------|------|-------|------|
| SUBID | SUBIA | SUBIC | SUBIM | ICB | CLASSIFICAÇÃO | CAR EGS | CLASSIFICAÇÃO | EGP8 | EGS | AOL | GIM |
| 99,26 | 79,91 | 99,92 | 112,42 | 99,79 | ** | -0,12 | ** | 5,77 | 6,35 | 66,91 | 2,53 |

AMERICAN ANGUS ASSOCIATION

As of 08/14/2023

| Production | | | | | | | | Maternal | | | | | | |
|------------|------|------|------|------|------|------|------|----------|------|------|-----|------|------|------|
| CED | BW | WW | YW | RADG | DMI | YH | SC | HP | CEM | Milk | MkH | MW | MH | \$EN |
| Acc | Acc | Acc | Acc | Acc | Acc | Acc | Acc | Acc | Acc | Acc | MkD | Acc | Acc | % |
| % | % | % | % | % | % | % | % | % | % | % | % | % | % | % |
| Prog | Prog | Prog | Prog | Prog | Prog | Prog | Prog | Daus | Daus | % | % | Prog | Prog | % |
| +6 | +1.6 | +62 | +103 | +21 | +76 | -1 | +62 | +13.8 | +10 | +16 | | +42 | +0 | +0 |
| .33 | .51 | .42 | .37 | .31 | .31 | .43 | .40 | .22 | .28 | .30 | | .36 | .39 | |
| 55% | 60% | 55% | 65% | 85% | 25% | 95% | 70% | 35% | 35% | 95% | | 80% | 85% | 20% |

| Carcass | | | | | | Angus-on-Dairy \$Values | | \$Values | | | | | |
|---------|------|-----|------|----------|----------|-------------------------|-------|----------|-----|-----|-----|-----|------|
| CW | Marb | RE | Fat | Carc Grp | Usnd Grp | \$AxH | \$AxJ | \$M | \$W | \$F | \$G | \$B | \$C |
| Acc | Acc | Acc | Acc | Prog | Prog | % | % | % | % | % | % | % | % |
| % | % | % | % | | | | | | | | | | |
| +23 | +22 | +41 | +017 | | | +29 | -17 | +70 | +54 | +58 | +27 | +85 | +180 |
| .40 | .36 | .35 | .32 | | | | | | | | | | |
| 95% | 90% | 85% | 60% | | | 85% | 95% | 35% | 65% | 95% | 95% | 95% | 95% |

PWM DARREL 3385 SPUR

AAA +*20170903

RGN: TEICB 3385 • RGD: 245419 • NASC.: 18/07/2021



CLIQUE NA IMAGEM



PARA VER O VÍDEO

HA POWER ALLIANCE 1025

CONNEALY STIMULUS 8419

BLACK CREESA OF CONANGA 5332

CONNEALY SPUR

AAA #*17304082

TC GRID TOPPER 355

JAZZA OF CONANGA 8594

JEMMA OF CONANGA 5614

MYTTY IN FOCUS

CONNEALY IN FOCUS 4925

BLACK CANA OF CONANGA 206

BASHA OF CONANGA 1475

AAA *17031114

CONNEALY FINAL PRODUCT

BASTION OF CONANGA 9285

BASTY OF CONANGA 532

Peso: 566 kg • CE: 41 cm

P R O M E B O

| PROMEBO | | INDICE DESMAMA | | GND DIRETO | | TOTAL MATERNO | | GDS DIRETO | | GNS DIRETO | | PE | | INDICE BIOECONOMICO DE CARCACA | | AOL | | EGS | | EP8 | | GIM | |
|---------|-----------|----------------|-----------|------------|-----------|---------------|-----------|------------|-----------|------------|-----------|------|-----------|--------------------------------|-----------|------|-----------|------|-----------|------|----------|------|-----------|
| INDF | % | INDD | % | DEP | % | DEP | % | DEP | % | DEP | % | DEP | % | IBC | % | DEP | % | DEP | % | DEP | % | DEP | % |
| 10,72 | 52 | 11,59 | 46 | 4,73 | 40 | 4,24 | 23 | 3,26 | 47 | 7,99 | 44 | 0,20 | 63 | 60,27 | 31 | 0,31 | 65 | 0,09 | 33 | 0,56 | 3 | 0,00 | 59 |

A M E R I C A N A N G U S A S S O C I A T I O N

As of 08/07/2023

| Production | | | | | | | | Maternal | | | | | | | |
|------------|------|------|------|------|------|------|------|----------|------|------|-----|------|------|------|--|
| CED | BW | WW | YW | RADG | DMI | YH | SC | HP | CEM | Milk | MkH | MW | MH | \$EN | |
| Acc | Acc | Acc | Acc | Acc | Acc | Acc | Acc | Acc | Acc | Acc | MkD | Acc | Acc | % | |
| % | % | % | % | % | % | % | % | % | % | % | % | % | % | % | |
| Prog | Prog | Prog | Prog | Prog | Prog | Prog | Prog | Daus | Daus | % | % | Prog | Prog | % | |
| +4 | +3.0 | +66 | +110 | +22 | +85 | +9 | +71 | +15.5 | +14 | +41 | | +48 | +3 | -17 | |
| .35 | .50 | .44 | .41 | .31 | .31 | .44 | .43 | .28 | .34 | .36 | | .38 | .38 | | |
| 70% | 90% | 40% | 55% | 80% | 35% | 15% | 65% | 15% | 5% | 1% | | 75% | 60% | 60% | |

| Carcass | | | | | | Angus-on-Dairy \$Values | | \$Values | | | | | |
|---------|------|-----|------|----------|----------|-------------------------|-------|----------|-----|-----|-----|------|------|
| CW | Marb | RE | Fat | Carc Grp | Usnd Grp | \$AxH | \$AxJ | \$M | \$W | \$F | \$G | \$B | \$C |
| Acc | Acc | Acc | Acc | Prog | Prog | % | % | % | % | % | % | % | % |
| % | % | % | % | | | | | | | | | | |
| +45 | +82 | +56 | +046 | | | +51 | +31 | +86 | +72 | +79 | +58 | +136 | +262 |
| .39 | .36 | .36 | .33 | | | | | | | | | | |
| 60% | 35% | 65% | 90% | | | 80% | 80% | 5% | 15% | 65% | 35% | 55% | 35% |

PWM DOSK 3207 RESOURCE

RGN: **TECB 3207** • RGD: **242281** • NASC.: **24/01/2021**

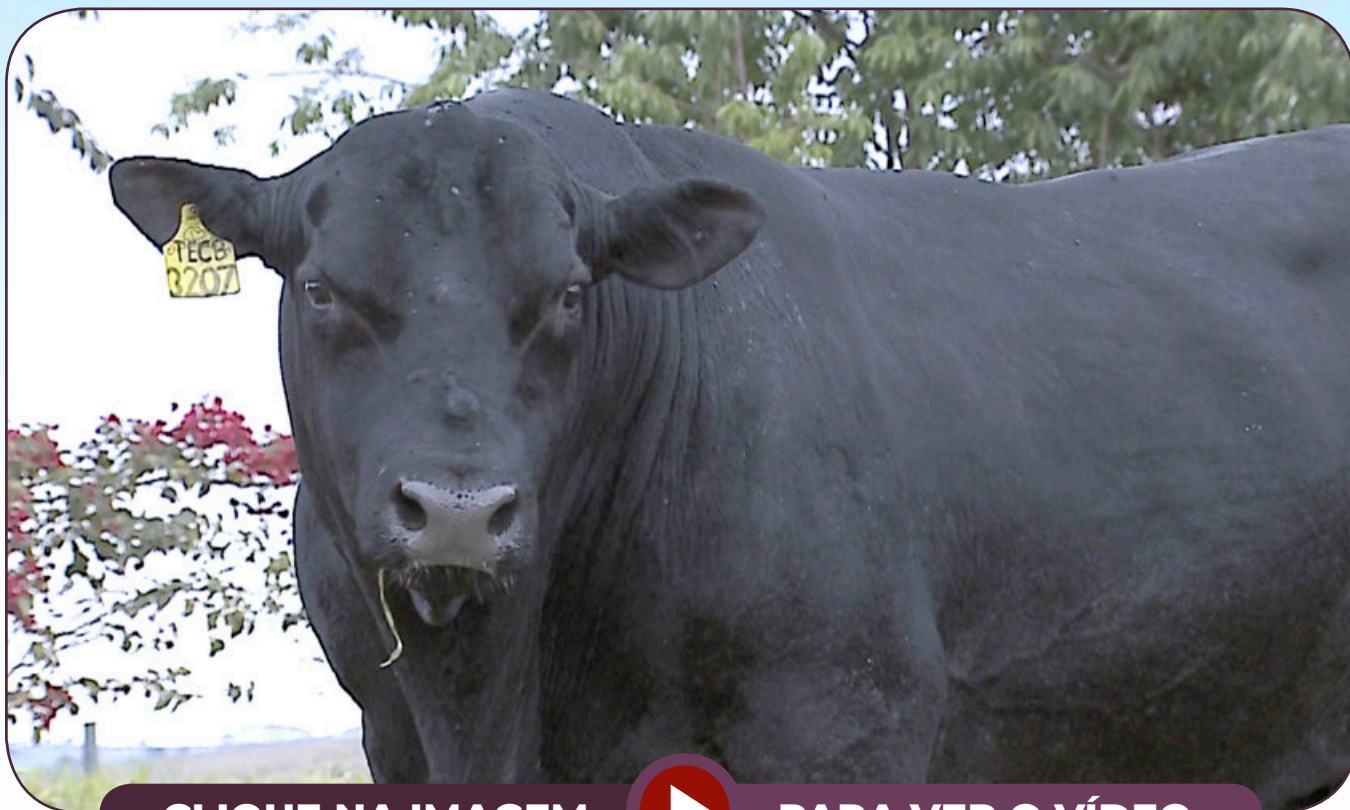

CLIQUE NA IMAGEM



PARA VER O VÍDEO

RR RITO 707

RITO 707 OF IDEAL 3407 7075

IDEAL 3407 OF 1418 076

SAV RESOURCE 1441

SAV 8180 TRAVELER 004

SAV BLACKCAP MAY 4136

SAV MAY 2397

SAV 8180 TRAVELER 004

SAV NET WORTH 4200

SAV MAY 2410

**CAAPI TE28
NETWORK**

LEACHMAN FOUNDER

RINCON BALONÊ 955

RINCON MAMY 461 DEL SARANDY

Peso: 693 Kg • CE: 45 cm

PROVA DE DESEMPENHO UFLA/CASA BRANCA

| ÍNDICE CASA BRANCA | | | | | | EFICIÊNCIA ALIMENTAR | | | CARÇAÇA | | | |
|--------------------|--------|--------|--------|--------|---------------|----------------------|-----|---------------|---------|------|-------|------|
| SUBID | SUBIA | SUBIC | SUBIM | ICB | CLASSIFICAÇÃO | CAR | EGS | CLASSIFICAÇÃO | EGP8 | EGS | AOL | GIM |
| 99,83 | 116,13 | 106,70 | 122,32 | 108,36 | *** | -0,51 | | *** | 5,77 | 5,33 | 80,05 | 2,30 |

P R O M E B O

| PROMEBO | | ÍNDICE DESMAMA | | GND DIRETO | | TOTAL MATERNO | | GDS DIRETO | | GNS DIRETO | | PE | | ÍNDICE BIOECONÓMICO DE CARÇAÇA | | AOL | | EGS | | EP8 | | GIM | |
|---------|---|----------------|---|------------|---|---------------|----|------------|----|------------|---|------|----|--------------------------------|----|------|----|------|----|------|----|-------|----|
| INDF | % | INDD | % | DEP | % | DEP | % | DEP | % | DEP | % | DEP | % | IBC | % | DEP | % | DEP | % | DEP | % | DEP | % |
| 34,81 | 3 | 35,52 | 2 | 11,89 | 3 | 4,67 | 19 | 7,98 | 10 | 19,87 | 5 | 0,58 | 33 | 97,87 | 10 | 1,67 | 29 | 0,16 | 16 | 0,35 | 10 | -0,05 | 73 |

Rafael Tadeu Simões

RTS DOOMAN 06 TEXTBOOK

AAA *20340138

RGN: **CB 3327** • RGD: **243300** • NASC.: **02/06/2021**



CLIQUE NA IMAGEM



PARA VER O VÍDEO

MYTTY IN FOCUS

AAR TEN X 7008 SA

AAR LADY KELTON 5551

SAV TEXTBOOK 5115

AAA *18259990

SAV RESOURCE 1441

SAV MADAME PRIDE 3304

SAV MADAME PRIDE 0412

R R RITO 707

SINCLAIR ENTREPRENEUR 8R101

N BAR KINCHTRY BEAUTY Z1925

PWM TEA 2060 PRIMROSE

AAA +*18541246

N BAR SHADOW X4124

SINCLAIR PRIMROSE 6S5 4P31

SINCLAIR PRIMROSE 4P31 D011

Peso: 622 Kg • CE: 44 cm

PROVA DE DESEMPENHO UFLA / CASA BRANCA

| ÍNDICE CASA BRANCA | | | | | | EFICIÊNCIA ALIMENTAR | | CARÇAÇA | | | |
|--------------------|-------|-------|--------|-------|---------------|----------------------|---------------|---------|------|-------|------|
| SUBID | SUBIA | SUBIC | SUBIM | ICB | CLASSIFICAÇÃO | CAR EGS | CLASSIFICAÇÃO | EGP8 | EGS | AOL | GIM |
| 99,72 | 86,36 | 91,06 | 103,64 | 96,14 | * | -0,02 | ** | 7,44 | 3,72 | 63,29 | 3,84 |

AMERICAN ANGUS ASSOCIATION

As of 08/07/2023

| Production | | | | | | | | Maternal | | | | | | |
|------------|------|------|------|------|-------|------|------|----------|------|------|-----|------|------|------|
| CED | BW | WW | YW | RADG | DMI | YH | SC | HP | CEM | Milk | MkH | MW | MH | \$EN |
| Acc | Acc | Acc | Acc | Acc | Acc | Acc | Acc | Acc | Acc | Acc | MkD | Acc | Acc | |
| % | % | % | % | % | % | % | % | % | % | % | | % | % | % |
| Prog | Prog | Prog | Prog | Prog | Prog | Prog | Prog | Daus | Daus | | | Prog | Prog | |
| +1 | +2.3 | +54 | +91 | +.16 | +1.11 | +0 | +.16 | +11.2 | +6 | +27 | | +7 | -.6 | +11 |
| .32 | .50 | .42 | .36 | .30 | .30 | .42 | .40 | .21 | .28 | .30 | | .35 | .38 | |
| 90% | 75% | 75% | 85% | 95% | 50% | 95% | 90% | 65% | 75% | 45% | | 95% | 95% | 10% |

| Carcass | | | | | | Angus-on-Dairy \$Values | | \$Values | | | | | |
|---------|------|------|-------|----------|----------|-------------------------|-------|----------|-----|-----|-----|-----|------|
| CW | Marb | RE | Fat | Carc Grp | Usnd Grp | \$AxH | \$AxJ | \$M | \$W | \$F | \$G | \$B | \$C |
| Acc | Acc | Acc | Acc | Prog | Prog | % | % | % | % | % | % | % | % |
| % | % | % | % | | | | | | | | | | |
| +30 | +.27 | +.44 | +.041 | | | +51 | +37 | +72 | +59 | +60 | +28 | +88 | +186 |
| .39 | .35 | .35 | .31 | | | | | | | | | | |
| 90% | 90% | 80% | 85% | | | 80% | 75% | 30% | 50% | 95% | 95% | 95% | 95% |

02/SETEMBRO



SÁBADO • 09h15



9º L E I L Ã O

PRIMAVERA

CASA BRANCA



REPRODUTORES

CATÁLOGO VIRTUAL

BRAHMAN



9º LEILÃO

PRIMAVERA
CASA BRANCA

LEGENDAS

PROVA DE DESEMPENHO UFLA/CASA BRANCA REPRODUTORES BRAHMAN

ÍNDICE CASA BRANCA

ICB = 45% SUBID + 35% SUBIC + 20% SUBIM

| | |
|-------|-----------------------|
| ICB | ÍNDICE CASA BRANCA |
| SUBID | SUB-ÍNDICE DESEMPENHO |
| SUBIC | SUB-ÍNDICE CARÇAÇA |
| SUBIM | SUB-ÍNDICE MORFOLOGIA |

CLASSIFICAÇÃO

| | |
|-----|----------|
| *** | ELITE |
| ** | SUPERIOR |
| * | PADRÃO |

EFICIÊNCIA ALIMENTAR

CAR_EGS = Consumo alimentar residual ponderado pela EGS

| | |
|-----|---------------|
| *** | EFICIENTE |
| ** | INTERMEDIÁRIO |
| * | PADRÃO |

AVALIAÇÃO DE ULTRASSONOGRRAFIA DE CARÇAÇA

| | | |
|------|---|-----------------|
| EGP8 | Espessura de gordura subcutânea na garupa | mm |
| EGS | Espessura de gordura subcutânea entre 12ª e 13ª costela | mm |
| AOL | Área de Olho de Lombo | cm ² |
| GIM | Gordura Intramuscular (Marmoreio) | % |

REPRODUTORES REFERÊNCIA

CABR MUSSAMBÉ 2264

“Champion of the World 2017”!!
Único touro nascido no Brasil a conseguir tal honraria. CABR Mussambé possui fenótipo perfeito, extremamente volumoso, correto e balanceado. Combina os sangues de JDH Wellington Manso 527/1, um dos mais importantes reprodutores do mundo, na Grande Campeã Nacional CABR Dhifalla 899, filha da extraordinária Glória.



CABR MR GALUR 1700

Embrião importado do JD Hudgins- Hudgins Division - Combina o sangue de JDH Sir Lawford Manso 616/6, um dos melhores touros da raça, com a matriz JDH Lady Vado Manso 751/1, produtora de 3 touros de central. Mr. Galur é um padronizador de rebanhos!

CABR IOTIN 1769

Top 0,5 % para MGTe no sumário ANCP. Reprodutor que em sua primeira geração produziu a Grande e a Reservada de Grande Campeãs Nacionais, na Expozebu e na Expobrahman 2018. Filho de JDH Mr. Mosley Manso 368/1, um dos mais importantes reprodutores do mundo, na extraordinária Grande Campeã Nacional CABR Dhifalla 899. Tipo, pedigree e produção que o credenciam para qualquer plantel do país.



CABR MR LEBLON 2014

Touro da segunda geração de embriões importados Hudgins na Casa Branca. Nas primeiras gerações Leblon vem se destacando pela sua qualidade e consistência de progênie. É filho do CABR FERRARI, touro de progênie consagrada em uma das melhores filhas de JDH LAWFORD já nascidas.



REPRODUTORES REFERÊNCIA



CABR MR FERRARI 1469

Transmite comprimento de carcaça, alto desempenho e pigmentação firme à sua progênie, além de produzir fêmeas de excelenteS úberes e habilidade materna. Produto de embrião importado da JDH Hudgins - Hudgins Division. Pedigree que combina o “Vanguard Bull” JDH Mr. Woodman Manso 578/6 em linha feminina de Karu com a renomada mãe de touros de central JDH Natalia Manso.

JDH DENTON DE MANSO 592/7

Grande Campeão Internacional de Houston 2010.

Um dos principais touros já criados por Bob Hudgins, Denton tem como ponto forte seu equilíbrio, volume de musculatura de posterior e correção de aprumos e umbigo. Combina JDH Sir Lawford Manso 616/6 touro chefe de raça no mundo todo com linha materna descendente do JDH Datapack Manso 563/5. Denton em sua primeira geração no Brasil produziu CABR Riva 2731, Grande Campeã Nacional 2019 e Grande Campeã Mundial 2021.



MR V8 458/7 “NOBLE”

Noble é um dos principais reprodutores do mundo na atualidade! Com produção comprovada em vários rebanhos e muitos de vaca! É líder para características de peso no sumário da ABBA e pai grandes campeões americanos nos anos de 2019 e 2020. Combina em seu pedigree o sangue do Elmo, touro Hudgins consagrado na produção tanto de Red Brahman como no brahman tradicional em linha fechada na seleção V8.

VL ROJO APACHE 1/50

Touro de frame mediano, com excepcional massa muscular, ossatura e conformação. Sua progênie sagrou-se Campeã Nacional Get of Sire em 2015, e em 2016 obteve o mesmo título na Southwestern Livestock Exposition. Também em 2016 uma de suas filhas foi Grande Campeã em Forth Worth.



CABR MR AYALA 3152/2

RGD: CABR 3152 • NASC.: 18/06/2021



CLIQUE NA IMAGEM



PARA VER O VÍDEO

JDH SIR LAWFORD 616/6

JDH MR ELMO MANSO 309/4

JDH LADY ELLIS MANSO

MR V8 458/7 (NOBLE)

MR. V8 736/5

MISS V8 100/7

MISS V8 510/6

JDH DAKOTA MANSO

JDH KARU MANSO 800

JDH LADY REM S. MANSO 707

CABR JULIE KARU 1855

MR PILAR POI 75

MISS PILAR POI 860

MISS PILAR POI 236

Peso: 803 Kg • CE: 34 cm

PROVA DE DESEMPENHO UFLA / CASA BRANCA

| ÍNDICE CASA BRANCA | | | | | EFICIÊNCIA ALIMENTAR | | CARÇAÇA | | | |
|--------------------|--------|--------|--------|---------------|----------------------|---------------|---------|------|------|------|
| SUBID | SUBIC | SUBIM | ICB | CLASSIFICAÇÃO | CAR_EGS | CLASSIFICAÇÃO | EGP8 | EGS | AOL | GIM |
| 102,51 | 108,50 | 113,19 | 107,05 | *** | -0,25 | ** | 7,33 | 4,21 | 72,6 | 3,76 |

AVALIAÇÃO ANCP

| ANCP | | MTP120 | | MTP210 | | DP210 | | DP450 | | DPE450 | | DIPP | | DSTAY | | DAOL | | DACAB | |
|------|------|--------|------|--------|------|-------|------|-------|------|--------|------|-------|------|-------|------|------|------|-------|------|
| MGTe | TOP% | DEP | TOP% | DEP | TOP% | DEP | TOP% | DEP | TOP% | DEP | TOP% | DEP | TOP% | DEP | TOP% | DEP | TOP% | DEP | TOP% |
| 5,36 | 18 | 1,17 | 27 | 1,49 | 31 | 3,93 | 25 | 4,83 | 26 | -0,34 | 85 | -0,56 | 14 | 54,53 | 29 | 1,27 | 9 | 0,2 | 5 |

AVALIAÇÃO PMGZ

| PMGZ | | | PD-ED - kg | | PS-ED - kg | | TMD - kg | | IPP - dias | | STAY - % | | PE-450 - cm | |
|-------|------|-----|------------|------|------------|------|----------|------|------------|------|----------|------|-------------|------|
| iABCZ | DECA | F% | DEP | DECA | DEP | DECA | DEP | DECA | DEP | DECA | DEP | DECA | DEP | DECA |
| 6,6 | 2 | 0,2 | 2,96 | 2 | 2,35 | 3 | 1,44 | 3 | -4,62 | 4 | 27,01 | 3 | 0,254 | 3 |

CABR MR ACURIO 3229/2

RGD: CABR 3229 • NASC.: 24/09/2021



CLIQUE NA IMAGEM



PARA VER O VÍDEO

JDH SIR LAWFORD 616/6

JDH MR ELMO MANSO 309/4

JDH LADY ELLIS MANSO

MR V8 458/7 (NOBLE)

MR. V8 736/5

MISS V8 100/7

MISS V8 510/6

JDH DAKOTA MANSO

JDH KARU MANSO 800

JDH LADY REM S. MANSO 707

CABR JULIE KARU 1855

MR PILAR POI 75

MISS PILAR POI 860

MISS PILAR POI 236

Peso: 597 Kg • CE: 34 cm

PROVA DE DESEMPENHO UFLA/CASA BRANCA

| ÍNDICE CASA BRANCA | | | | | EFICIÊNCIA ALIMENTAR | | CARÇAÇA | | | |
|--------------------|--------|--------|--------|---------------|----------------------|---------------|---------|------|-------|------|
| SUBID | SUBIC | SUBIM | ICB | CLASSIFICAÇÃO | CAR_EGS | CLASSIFICAÇÃO | EGP8 | EGS | AOL | GIM |
| 99,43 | 105,69 | 107,40 | 103,53 | *** | 0,28 | ** | 8,96 | 4,34 | 78,89 | 3,43 |

AVALIAÇÃO ANCP

| ANCP | | MTP120 | | MTP210 | | DP210 | | DP450 | | DPE450 | | DIPP | | DSTAY | | DAOL | | DACAB | |
|------|------|--------|------|--------|------|-------|------|-------|------|--------|------|-------|------|-------|------|------|------|-------|------|
| MGTe | TOP% | DEP | TOP% | DEP | TOP% | DEP | TOP% | DEP | TOP% | DEP | TOP% | DEP | TOP% | DEP | TOP% | DEP | TOP% | DEP | TOP% |
| 6,34 | 13 | 0,88 | 33 | 1,31 | 34 | 3,76 | 27 | 6,25 | 19 | -0,2 | 76 | -0,59 | 13 | 55,31 | 26 | 1,37 | 8 | 0,26 | 3 |

AVALIAÇÃO PMGZ

| PMGZ | | | PD-ED - kg | | PS-ED - kg | | TMD - kg | | IPP - dias | | STAY- % | | PE-450 - cm | |
|-------|------|-----|------------|------|------------|------|----------|------|------------|------|---------|------|-------------|------|
| iABCZ | DECA | F% | DEP | DECA | DEP | DECA | DEP | DECA | DEP | DECA | DEP | DECA | DEP | DECA |
| 6,6 | 2 | 0,2 | 2,96 | 2 | 2,35 | 3 | 1,44 | 3 | -4,62 | 4 | 27,01 | 3 | 0,254 | 3 |

CABR MR AVOCADO 3118/3

RGD: CABR 3118 • NASC.: 28/04/2021



CLIQUE NA IMAGEM



PARA VER O VÍDEO

JDH MR ECHO MANSO

JDH WELLINGTON MANSO 527/1

JDH LADY ARIA MANSO

CABR MUSSAMBÉ 2264

MR PILAR POI 75

CABR DHIFALLA 899

IPC 800 GLORIA 154

JDH MR CHARLEY MANSO 590/6

JDH CHARLEY'S JAZZ 946/1

JDH LADY MANSO 76/1

CABR RINCON 1195

MR. PILAR QUITUMBA POI 04

MISS BEER POI TE 87

IPC 800 GLORIA 154

Peso: 642 Kg • CE: 31 cm

PROVA DE DESEMPENHO UFLA / CASA BRANCA

| ÍNDICE CASA BRANCA | | | | | EFICIÊNCIA ALIMENTAR | | CARÇAÇA | | | |
|--------------------|-------|-------|-----|---------------|----------------------|---------------|---------|------|-------|------|
| SUBID | SUBIC | SUBIM | ICB | CLASSIFICAÇÃO | CAR_EGS | CLASSIFICAÇÃO | EGP8 | EGS | AOL | GIM |
| *** | *** | *** | *** | *** | *** | *** | 6,81 | 3,66 | 71,41 | 1,97 |

AVALIAÇÃO ANCP

| ANCP | | MTP120 | | MTP210 | | DP210 | | DP450 | | DPE450 | | DIPP | | DSTAY | | DAOL | | DACAB | |
|------|-----------|--------|-----------|--------|-----------|-------|-----------|-------|-----------|--------|-----------|-------|----------|-------|-----------|------|-----------|-------|-----------|
| MGTe | TOP% | DEP | TOP% | DEP | TOP% | DEP | TOP% | DEP | TOP% | DEP | TOP% | DEP | TOP% | DEP | TOP% | DEP | TOP% | DEP | TOP% |
| 4,26 | 24 | -1,3 | 86 | -0,65 | 71 | 3,11 | 33 | 2,33 | 43 | -0,01 | 52 | -0,97 | 3 | 57,45 | 19 | 0,26 | 39 | -0,09 | 86 |

CABR MR ADRIEL 3140/2

RGD: CABR 3140 • NASC.: 15/06/2021



CLIQUE NA IMAGEM



PARA VER O VÍDEO

JDH SIR LAWFORD 616/6

JDH MR ELMO MANSO 309/4

JDH LADY ELLIS MANSO

MR V8 458/7 (NOBLE)

MR. V8 736/5

MISS V8 100/7

MISS V8 510/6

JDH DAKOTA MANSO

JDH KARU MANSO 800

JDH LADY REM S. MANSO 707

CABR JULIE KARU 1855

MR PILAR POI 75

MISS PILAR POI 860

MISS PILAR POI 236

Peso: 709 Kg • CE: 34 cm

PROVA DE DESEMPENHO UFLA / CASA BRANCA

| ÍNDICE CASA BRANCA | | | | | EFICIÊNCIA ALIMENTAR | | CARÇAÇA | | | |
|--------------------|--------|-------|--------|---------------|----------------------|---------------|---------|------|-------|------|
| SUBID | SUBIC | SUBIM | ICB | CLASSIFICAÇÃO | CAR_EGS | CLASSIFICAÇÃO | EGP8 | EGS | AOL | GIM |
| 99,88 | 116,41 | 97,61 | 106,04 | *** | -0,04 | ** | 9,92 | 4,67 | 71,55 | 2,97 |

AValiação ANCP

| ANCP | | MTP120 | | MTP210 | | DP210 | | DP450 | | DPE450 | | DIPP | | DSTAY | | DAOL | | DACAB | |
|------|------|--------|------|--------|------|-------|------|-------|------|--------|------|-------|------|-------|------|------|------|-------|------|
| MGTe | TOP% | DEP | TOP% | DEP | TOP% | DEP | TOP% | DEP | TOP% | DEP | TOP% | DEP | TOP% | DEP | TOP% | DEP | TOP% | DEP | TOP% |
| 7,02 | 10 | 1,62 | 19 | 2,33 | 21 | 5,18 | 15 | 9,11 | 9 | -0,36 | 86 | -0,53 | 15 | 54,73 | 29 | 1,36 | 8 | 0,22 | 5 |

AValiação PMGZ

| PMGZ | | | PD-ED - kg | | PS-ED - kg | | TMD - kg | | IPP - dias | | STAY- % | | PE-450 - cm | |
|-------|------|-----|------------|------|------------|------|----------|------|------------|------|---------|------|-------------|------|
| iABCZ | DECA | F% | DEP | DECA | DEP | DECA | DEP | DECA | DEP | DECA | DEP | DECA | DEP | DECA |
| 6,6 | 2 | 0,2 | 2,96 | 2 | 2,35 | 3 | 1,44 | 3 | -4,62 | 4 | 27,01 | 3 | 0,254 | 3 |

CABR MR ALEF 3142/3

RGD: CABR 3142 • NASC.: 15/06/2021



CLIQUE NA IMAGEM



PARA VER O VÍDEO

JDH SIR LAWFORD 616/6

JDH MR ELMO MANSO 309/4

JDH LADY ELLIS MANSO

MR V8 458/7 (NOBLE)

MR. V8 736/5

MISS V8 100/7

MISS V8 510/6

JDH MR ECHO MANSO

JDH WELLINGTON MANSO 527/1

JDH LADY ARIA MANSO

CABR MIFALLA 2263

MR. PILAR POI 75

CABR DHIFALLA 899

IPC 800 GLORIA 154

Peso: 695 Kg • CE: 39 cm

PROVA DE DESEMPENHO UFLA / CASA BRANCA

| ÍNDICE CASA BRANCA | | | | | EFICIÊNCIA ALIMENTAR | | CARCAÇA | | | |
|--------------------|-------|--------|-------|---------------|----------------------|---------------|---------|------|-------|------|
| SUBID | SUBIC | SUBIM | ICB | CLASSIFICAÇÃO | CAR_EGS | CLASSIFICAÇÃO | EGP8 | EGS | AOL | GIM |
| 100,75 | 97,99 | 102,22 | 99,94 | ** | 0,12 | ** | 6,29 | 3,66 | 70,77 | 3,06 |

AValiação ANCP

| ANCP | | MTP120 | | MTP210 | | DP210 | | DP450 | | DPE450 | | DIPP | | DSTAY | | DAOL | | DACAB | |
|------|------|--------|------|--------|------|-------|------|-------|------|--------|------|-------|------|-------|------|------|------|-------|------|
| MGTe | TOP% | DEP | TOP% | DEP | TOP% | DEP | TOP% | DEP | TOP% | DEP | TOP% | DEP | TOP% | DEP | TOP% | DEP | TOP% | DEP | TOP% |
| 5,78 | 15 | -0,05 | 58 | 0,41 | 49 | 6,83 | 7 | 3,35 | 36 | -0,9 | 100 | -0,99 | 3 | 56,48 | 22 | 0,54 | 26 | 0,45 | 1 |

AValiação PMGZ

| PMGZ | | | PD-ED - kg | | PS-ED - kg | | TMD - kg | | IPP - dias | | STAY- % | | PE-450 - cm | |
|-------|------|------|------------|------|------------|------|----------|------|------------|------|---------|------|-------------|------|
| iABCZ | DECA | F% | DEP | DECA | DEP | DECA | DEP | DECA | DEP | DECA | DEP | DECA | DEP | DECA |
| 0,09 | 5 | 0,39 | 1,48 | 3 | 0,51 | 5 | -2,26 | 9 | 0,66 | 6 | 26,39 | 4 | -0,105 | 7 |

CABR MR ALEC 3201/2

RGD: CABR 3201 • NASC.: 24/08/2021



CLIQUE NA IMAGEM



PARA VER O VÍDEO

JDH SIR LAWFORD 616/6

JDH MR ELMO MANSO 309/4

JDH LADY ELLIS MANSO

MR V8 458/7 (NOBLE)

MR. V8 736/5

MISS V8 100/7

MISS V8 510/6

JDH DAKOTA MANSO

JDH KARU MANSO 800

JDH LADY REM S. MANSO 707

CABR JULIE KARU 1855

MR PILAR POI 75

MISS PILAR POI 860

MISS PILAR POI 236

Peso: 680 Kg • CE: 39 cm

PROVA DE DESEMPENHO UFLA / CASA BRANCA

| ÍNDICE CASA BRANCA | | | | | EFICIÊNCIA ALIMENTAR | | CARÇAÇA | | | |
|--------------------|--------|-------|--------|---------------|----------------------|---------------|---------|------|-------|------|
| SUBID | SUBIC | SUBIM | ICB | CLASSIFICAÇÃO | CAR_EGS | CLASSIFICAÇÃO | EGP8 | EGS | AOL | GIM |
| 100,45 | 105,24 | 99,66 | 102,21 | *** | -0,28 | ** | 7,91 | 5,36 | 81,03 | 3,03 |

AValiação ANCP

| ANCP | | MTP120 | | MTP210 | | DP210 | | DP450 | | DPE450 | | DIPP | | DSTAY | | DAOL | | DACAB | |
|------|------|--------|------|--------|------|-------|------|-------|------|--------|------|-------|------|-------|------|------|------|-------|------|
| MGTe | TOP% | DEP | TOP% | DEP | TOP% | DEP | TOP% | DEP | TOP% | DEP | TOP% | DEP | TOP% | DEP | TOP% | DEP | TOP% | DEP | TOP% |
| 7,38 | 8 | 2,26 | 11 | 3,39 | 12 | 7,01 | 6 | 8,34 | 11 | -0,21 | 77 | -0,56 | 14 | 53,81 | 32 | 1,25 | 10 | 0,19 | 6 |

AValiação PMGZ

| PMGZ | | | PD-ED - kg | | PS-ED - kg | | TMD - kg | | IPP - dias | | STAY- % | | PE-450 - cm | |
|-------|------|-----|------------|------|------------|------|----------|------|------------|------|---------|------|-------------|------|
| iABCZ | DECA | F% | DEP | DECA | DEP | DECA | DEP | DECA | DEP | DECA | DEP | DECA | DEP | DECA |
| 6,6 | 2 | 0,2 | 2,96 | 2 | 2,35 | 3 | 1,44 | 3 | -4,62 | 4 | 27,01 | 3 | 0,254 | 3 |

CABR MR ACACIO 3183/2

RGD: CABR 3183 • NASC.: 07/08/2021



CLIQUE NA IMAGEM



PARA VER O VÍDEO

JDH MADISON DE MANSO 737/4

JDH SIR LAWFORD 616/6

JDH LADY BARA MANSO

JDH DENTON DE MANSO

JDH SIR BHUTAN MANSO 498/6

JDH LADY HELENE MANSO 552/6

JDH MS FLIPPIT MANSO

JDH DAKOTA MANSO

JDH KARU MANSO 800

JDH LADY REM S. MANSO 707

CABR JULIE KARU 1855

MR PILAR POI 75

MISS PILAR POI 860

MISS PILAR POI 236

Peso: 678 Kg • CE: 36 cm

PROVA DE DESEMPENHO UFLA / CASA BRANCA

| ÍNDICE CASA BRANCA | | | | | EFICIÊNCIA ALIMENTAR | | CARÇAÇA | | | |
|--------------------|--------|--------|--------|---------------|----------------------|---------------|---------|------|-------|------|
| SUBID | SUBIC | SUBIM | ICB | CLASSIFICAÇÃO | CAR_EGS | CLASSIFICAÇÃO | EGP8 | EGS | AOL | GIM |
| 98,62 | 131,23 | 105,87 | 113,11 | *** | 0,09 | ** | 12,12 | 6,86 | 91,45 | 4,03 |

AValiação ANCP

| ANCP | | MTP120 | | MTP210 | | DP210 | | DP450 | | DPE450 | | DIPP | | DSTAY | | DAOL | | DACAB | |
|------|-----------|--------|-----------|--------|-----------|-------|-----------|-------|-----------|--------|-----------|-------|-----------|-------|-----------|------|----------|-------|-----------|
| MGTe | TOP% | DEP | TOP% | DEP | TOP% | DEP | TOP% | DEP | TOP% | DEP | TOP% | DEP | TOP% | DEP | TOP% | DEP | TOP% | DEP | TOP% |
| 4,83 | 21 | 0,73 | 36 | 1,29 | 34 | 4,51 | 20 | 6,33 | 19 | 0,36 | 16 | -0,52 | 15 | 49,82 | 60 | 1,46 | 7 | 0,12 | 10 |

AValiação PMGZ

| PMGZ | | | PD-ED - kg | | PS-ED - kg | | TMD - kg | | IPP - dias | | STAY- % | | PE-450 - cm | |
|-------|----------|------|------------|----------|------------|----------|----------|----------|------------|----------|---------|----------|-------------|----------|
| iABCZ | DECA | F% | DEP | DECA | DEP | DECA | DEP | DECA | DEP | DECA | DEP | DECA | DEP | DECA |
| 7,17 | 2 | 1,56 | 1,31 | 4 | 0,51 | 5 | 1,05 | 4 | -11,1 | 2 | 28,47 | 2 | 0,172 | 3 |

CABR MR ATHOS 3148/3

RGD: CABR 3148 • NASC.: 17/06/2021



CLIQUE NA IMAGEM



PARA VER O VÍDEO

JDH SIR LAWFORD 616/6

JDH MR ELMO MANSO 309/4

JDH LADY ELLIS MANSO

MR V8 458/7 (NOBLE)

MR. V8 736/5

MISS V8 100/7

MISS V8 510/6

JDH MR ECHO MANSO

JDH WELLINGTON MANSO 527/1

JDH LADY ARIA MANSO

CABR MIFALLA 2263

MR. PILAR POI 75

CABR DHIFALLA 899

IPC 800 GLORIA 154

Peso: 667 Kg • CE: 34 cm

PROVA DE DESEMPENHO UFLA / CASA BRANCA

| ÍNDICE CASA BRANCA | | | | | EFICIÊNCIA ALIMENTAR | | CARÇAÇA | | | |
|--------------------|--------|--------|--------|---------------|----------------------|---------------|---------|------|------|------|
| SUBID | SUBIC | SUBIM | ICB | CLASSIFICAÇÃO | CAR_EGS | CLASSIFICAÇÃO | EGP8 | EGS | AOL | GIM |
| 99,09 | 107,53 | 118,19 | 106,28 | *** | 0,18 | ** | 7,85 | 5,25 | 75,4 | 1,79 |

AValiação ANCP

| ANCP | | MTP120 | | MTP210 | | DP210 | | DP450 | | DPE450 | | DIPP | | DSTAY | | DAOL | | DACAB | |
|------|------|--------|------|--------|------|-------|------|-------|------|--------|------|-------|------|-------|------|------|------|-------|------|
| MGTe | TOP% | DEP | TOP% | DEP | TOP% | DEP | TOP% | DEP | TOP% | DEP | TOP% | DEP | TOP% | DEP | TOP% | DEP | TOP% | DEP | TOP% |
| 4,43 | 23 | -1,49 | 89 | -1,56 | 83 | 4,67 | 19 | 5,94 | 21 | -1,06 | 100 | -0,86 | 5 | 55,41 | 26 | 0,08 | 52 | 0,41 | 1 |

AValiação PMGZ

| PMGZ | | | PD-ED - kg | | PS-ED - kg | | TMD - kg | | IPP - dias | | STAY-% | | PE-450 - cm | |
|-------|------|------|------------|------|------------|------|----------|------|------------|------|--------|------|-------------|------|
| iABCZ | DECA | F% | DEP | DECA | DEP | DECA | DEP | DECA | DEP | DECA | DEP | DECA | DEP | DECA |
| 0,09 | 5 | 0,39 | 1,48 | 3 | 0,51 | 5 | -2,26 | 9 | 0,66 | 6 | 26,39 | 4 | -0,105 | 7 |

CABR MR AQUINO 3194/2

RGD: CABR 3194 • NASC.: 21/08/2021



CLIQUE NA IMAGEM



PARA VER O VÍDEO

JDH SIR LAWFORD 616/6

JDH MR ELMO MANSO 309/4

JDH LADY ELLIS MANSO

MR V8 458/7 (NOBLE)

MR. V8 736/5

MISS V8 100/7

MISS V8 510/6

JDH DAKOTA MANSO

JDH KARU MANSO 800

JDH LADY REM S. MANSO 707

CABR JULIE KARU 1855

MR PILAR POI 75

MISS PILAR POI 860

MISS PILAR POI 236

Peso: 658 Kg • CE: 40 cm

PROVA DE DESEMPENHO UFLA / CASA BRANCA

| ÍNDICE CASA BRANCA | | | | | EFICIÊNCIA ALIMENTAR | | CARÇAÇA | | | |
|--------------------|--------|-------|--------|---------------|----------------------|---------------|---------|------|-------|------|
| SUBID | SUBIC | SUBIM | ICB | CLASSIFICAÇÃO | CAR_EGS | CLASSIFICAÇÃO | EGP8 | EGS | AOL | GIM |
| 103,61 | 129,10 | 88,45 | 110,77 | *** | -1,28 | *** | 12,64 | 5,88 | 90,67 | 3,72 |

AValiação ANCP

| ANCP | | MTP120 | | MTP210 | | DP210 | | DP450 | | DPE450 | | DIPP | | DSTAY | | DAOL | | DACAB | |
|------|-----------|--------|-----------|--------|-----------|-------|-----------|-------|-----------|--------|-----------|------|-----------|-------|-----------|------|----------|-------|----------|
| MGTe | TOP% | DEP | TOP% | DEP | TOP% | DEP | TOP% | DEP | TOP% | DEP | TOP% | DEP | TOP% | DEP | TOP% | DEP | TOP% | DEP | TOP% |
| 5,92 | 14 | 1,31 | 24 | 2,06 | 24 | 4,04 | 24 | 6,34 | 19 | -0,11 | 67 | -0,6 | 12 | 53,33 | 34 | 1,56 | 6 | 0,27 | 3 |

AValiação PMGZ

| PMGZ | | | PD-ED - kg | | PS-ED - kg | | TMD - kg | | IPP - dias | | STAY- % | | PE-450 - cm | |
|-------|----------|-----|------------|----------|------------|----------|----------|----------|------------|----------|---------|----------|-------------|----------|
| iABCZ | DECA | F% | DEP | DECA | DEP | DECA | DEP | DECA | DEP | DECA | DEP | DECA | DEP | DECA |
| 6,6 | 2 | 0,2 | 2,96 | 2 | 2,35 | 3 | 1,44 | 3 | -4,62 | 4 | 27,01 | 3 | 0,254 | 3 |

CABR MR ACABEU 3196/2

RGD: CABR 3196 • NASC.: 22/08/2021



CLIQUE NA IMAGEM



PARA VER O VÍDEO

JDH SIR LIBERTY MANSO

JDH MR ECHO MANSO

JDH MADDIE REM MANSO 28 28/1

JDH WELLINGTON MANSO 527/1

JDH REMINGTON MANSO

JDH LADY ARIA MANSO

JDH LADY TARI MANSO

JDH DAKOTA MANSO

JDH KARU MANSO 800

JDH LADY REM S. MANSO 707

CABR JULIE KARU 1855

MR PILAR POI 75

MISS PILAR POI 860

MISS PILAR POI 236

Peso: 656 Kg • CE: 39 cm

PROVA DE DESEMPENHO UFLA/CASA BRANCA

| ÍNDICE CASA BRANCA | | | | | EFICIÊNCIA ALIMENTAR | | CARÇAÇA | | | |
|--------------------|--------|--------|--------|---------------|----------------------|---------------|---------|------|-------|------|
| SUBID | SUBIC | SUBIM | ICB | CLASSIFICAÇÃO | CAR_EGS | CLASSIFICAÇÃO | EGP8 | EGS | AOL | GIM |
| 98,57 | 116,46 | 108,49 | 107,71 | *** | 0,54 | * | 12,64 | 5,65 | 77,72 | 2,91 |

AValiação ANCP

| ANCP | | MTP120 | | MTP210 | | DP210 | | DP450 | | DPE450 | | DIPP | | DSTAY | | DAOL | | DACAB | |
|------|------|--------|------|--------|------|-------|------|-------|------|--------|------|-------|------|-------|------|------|------|-------|------|
| MGTe | TOP% | DEP | TOP% | DEP | TOP% | DEP | TOP% | DEP | TOP% | DEP | TOP% | DEP | TOP% | DEP | TOP% | DEP | TOP% | DEP | TOP% |
| 5,05 | 19 | -2,5 | 96 | -2,63 | 92 | 4,83 | 18 | 2,09 | 45 | -0,29 | 82 | -1,35 | 0,5 | 55,89 | 24 | 1,1 | 12 | -0,14 | 93 |

AValiação PMGZ

| PMGZ | | | PD-ED - kg | | PS-ED - kg | | TMD - kg | | IPP - dias | | STAY- % | | PE-450 - cm | |
|-------|------|------|------------|------|------------|------|----------|------|------------|------|---------|------|-------------|------|
| iABCZ | DECA | F% | DEP | DECA | DEP | DECA | DEP | DECA | DEP | DECA | DEP | DECA | DEP | DECA |
| 4,26 | 3 | 3,96 | 2,3 | 2 | 2,6 | 3 | -2,31 | 9 | -13,26 | 1 | 27,4 | 3 | -0,158 | 7 |

CABR MR ADERBAL 3279/3

RGD: CABR 3279 • NASC.: 06/11/2021



CLIQUE NA IMAGEM



PARA VER O VÍDEO

JDH MR ECHO MANSO

JDH WELLINGTON MANSO 527/1

JDH LADY ARIA MANSO

CABR MUSSAMBÉ 2264

MR PILAR POI 75

CABR DHIFALLA 899

IPC 800 GLORIA 154

JDH SIR ALEXO MANSO

JDH FRESNO MANSO

JDH LADY CLA MANSO

CABR LADY GINA 1582

JDH MADISON DE MANSO 737/4

JDH MISS DECATUR MANSO 73/6

JDH LADY GIN MANSO

Peso: 646 Kg • CE: 31 cm

PROVA DE DESEMPENHO UFLA / CASA BRANCA

| ÍNDICE CASA BRANCA | | | | | EFICIÊNCIA ALIMENTAR | | CARÇAÇA | | | |
|--------------------|--------|--------|--------|---------------|----------------------|---------------|---------|------|-------|------|
| SUBID | SUBIC | SUBIM | ICB | CLASSIFICAÇÃO | CAR_EGS | CLASSIFICAÇÃO | EGP8 | EGS | AOL | GIM |
| 98,37 | 116,68 | 140,02 | 114,02 | *** | -0,06 | ** | 6,84 | 5,36 | 82,31 | 2,50 |

AValiação ANCP

| ANCP | | MTP120 | | MTP210 | | DP210 | | DP450 | | DPE450 | | DIPP | | DSTAY | | DAOL | | DACAB | |
|------|------|--------|------|--------|------|-------|------|-------|------|--------|------|-------|------|-------|------|-------|------|-------|------|
| MGTe | TOP% | DEP | TOP% | DEP | TOP% | DEP | TOP% | DEP | TOP% | DEP | TOP% | DEP | TOP% | DEP | TOP% | DEP | TOP% | DEP | TOP% |
| 9,14 | 4 | 0,55 | 41 | 1,96 | 25 | 10,36 | 0,5 | 12,11 | 4 | -0,61 | 96 | -1,16 | 2 | 54,49 | 29 | -0,27 | 80 | -0,11 | 89 |

CABR MR ANOBLE 3247/2

RGD: CABR 3247 • NASC.: 04/10/2021



CLIQUE NA IMAGEM



PARA VER O VÍDEO

JDH SIR LAWFORD 616/6

JDH MR ELMO MANSO 309/4

JDH LADY ELLIS MANSO

MR V8 458/7 (NOBLE)

MR. V8 736/5

MISS V8 100/7

MISS V8 510/6

JDH DAKOTA MANSO

JDH KARU MANSO 800

JDH LADY REM S. MANSO 707

CABR JULIE KARU 1855

MR PILAR POI 75

MISS PILAR POI 860

MISS PILAR POI 236

Peso: 618 Kg • CE: 32 cm

PROVA DE DESEMPENHO UFLA / CASA BRANCA

| ÍNDICE CASA BRANCA | | | | | EFICIÊNCIA ALIMENTAR | | CARÇAÇA | | | |
|--------------------|-------|--------|-------|---------------|----------------------|---------------|---------|------|-------|------|
| SUBID | SUBIC | SUBIM | ICB | CLASSIFICAÇÃO | CAR_EGS | CLASSIFICAÇÃO | EGP8 | EGS | AOL | GIM |
| 99,34 | 93,36 | 111,10 | 99,30 | ** | 0,46 | ** | 7,90 | 4,49 | 63,16 | 3,40 |

AValiação PMGZ

| PMGZ | | | PD-ED - kg | | PS-ED - kg | | TMD - kg | | IPP - dias | | STAY- % | | PE-450 - cm | |
|-------|----------|-----|------------|----------|------------|----------|----------|----------|------------|----------|---------|----------|-------------|----------|
| iABCZ | DECA | F% | DEP | DECA | DEP | DECA | DEP | DECA | DEP | DECA | DEP | DECA | DEP | DECA |
| 6,6 | 2 | 0,2 | 2,96 | 2 | 2,35 | 3 | 1,44 | 3 | -4,62 | 4 | 27,01 | 3 | 0,254 | 3 |

CABR ARATOR 3224R

RGD: CABR 3224 • NASC.: 20/09/2021



CLIQUE NA IMAGEM



PARA VER O VÍDEO

JDH SIR LAWFORD 616/6

JDH MR ELMO MANSO 309/4

JDH LADY ELLIS MANSO

MR V8 458/7 (NOBLE)

MR. V8 736/5

MISS V8 100/7

MISS V8 510/6

MR WINCHESTER MAGNUM 999

SRS MR TROUBADOR 933

SRS MISS LUCY 795

MS TERRA VERDE 3/60

VJ ROJO TINTO 3/180

VL ELENA 10/0

VL ELENA 4/14

Peso: 597 Kg • CE: 31 cm

PROVA DE DESEMPENHO UFLA / CASA BRANCA

| ÍNDICE CASA BRANCA | | | | | EFICIÊNCIA ALIMENTAR | | CARÇAÇA | | | |
|--------------------|-------|-------|-------|---------------|----------------------|---------------|---------|------|-------|------|
| SUBID | SUBIC | SUBIM | ICB | CLASSIFICAÇÃO | CAR_EGS | CLASSIFICAÇÃO | EGP8 | EGS | AOL | GIM |
| 100,94 | 96,25 | 99,66 | 98,81 | ** | -0,25 | ** | 8,96 | 4,21 | 73,31 | 1,67 |

AValiação ANCP

| ANCP | | MTP120 | | MTP210 | | DP210 | | DP450 | | DPE450 | | DIPP | | DSTAY | | DAOL | | DACAB | |
|------|----------|--------|-----------|--------|-----------|-------|-----------|-------|-----------|--------|-----------|-------|-----------|-------|-----------|------|-----------|-------|----------|
| MGTe | TOP% | DEP | TOP% | DEP | TOP% | DEP | TOP% | DEP | TOP% | DEP | TOP% | DEP | TOP% | DEP | TOP% | DEP | TOP% | DEP | TOP% |
| 7,64 | 8 | 1,68 | 18 | 2,4 | 20 | 4,85 | 17 | 6,71 | 17 | -0,1 | 66 | -0,07 | 45 | 61,12 | 11 | 0,83 | 17 | 0,33 | 2 |

AValiação PMGZ

| PMGZ | | | PD-ED - kg | | PS-ED - kg | | TMD - kg | | IPP - dias | | STAY- % | | PE-450 - cm | |
|-------|----------|----|------------|----------|------------|----------|----------|----------|------------|----------|---------|----------|-------------|----------|
| iABCZ | DECA | F% | DEP | DECA | DEP | DECA | DEP | DECA | DEP | DECA | DEP | DECA | DEP | DECA |
| 9,39 | 1 | 0 | 2,29 | 2 | 2,8 | 3 | 2,55 | 2 | -3,87 | 4 | 29,12 | 1 | 0,618 | 1 |

CABR MR AVANO 3197/2

RGD: CABR 3197 • NASC.: 22/08/2021



CLIQUE NA IMAGEM



PARA VER O VÍDEO

JDH SIR LAWFORD 616/6

JDH MR ELMO MANSO 309/4

JDH LADY ELLIS MANSO

MR V8 458/7 (NOBLE)

MR. V8 736/5

MISS V8 100/7

MISS V8 510/6

JDH DAKOTA MANSO

JDH KARU MANSO 800

JDH LADY REM S. MANSO 707

CABR JULIE KARU 1855

MR PILAR POI 75

MISS PILAR POI 860

MISS PILAR POI 236

Peso: 595 Kg • CE: 36 cm

PROVA DE DESEMPENHO UFLA/CASA BRANCA

| ÍNDICE CASA BRANCA | | | | | EFICIÊNCIA ALIMENTAR | | CARÇAÇA | | | |
|--------------------|-------|-------|-------|---------------|----------------------|---------------|---------|------|-------|------|
| SUBID | SUBIC | SUBIM | ICB | CLASSIFICAÇÃO | CAR_EGS | CLASSIFICAÇÃO | EGP8 | EGS | AOL | GIM |
| 100,44 | 88,01 | 96,39 | 94,66 | * | -0,04 | ** | 6,40 | 3,83 | 60,56 | 4,09 |

AVALIAÇÃO ANCP

| ANCP | | MTP120 | | MTP210 | | DP210 | | DP450 | | DPE450 | | DIPP | | DSTAY | | DAOL | | DACAB | |
|------|------|--------|------|--------|------|-------|------|-------|------|--------|------|-------|------|-------|------|------|------|-------|------|
| MGTe | TOP% | DEP | TOP% | DEP | TOP% | DEP | TOP% | DEP | TOP% | DEP | TOP% | DEP | TOP% | DEP | TOP% | DEP | TOP% | DEP | TOP% |
| 7,95 | 7 | 1,88 | 15 | 2,64 | 18 | 4,92 | 17 | 8,54 | 11 | -0,15 | 71 | -0,65 | 10 | 56,79 | 21 | 1,43 | 7 | 0,2 | 5 |

AVALIAÇÃO PMGZ

| PMGZ | | | PD-ED - kg | | PS-ED - kg | | TMD - kg | | IPP - dias | | STAY - % | | PE-450 - cm | |
|-------|------|-----|------------|------|------------|------|----------|------|------------|------|----------|------|-------------|------|
| iABCZ | DECA | F% | DEP | DECA | DEP | DECA | DEP | DECA | DEP | DECA | DEP | DECA | DEP | DECA |
| 6,6 | 2 | 0,2 | 2,96 | 2 | 2,35 | 3 | 1,44 | 3 | -4,62 | 4 | 27,01 | 3 | 0,254 | 3 |

CABR MR AHMAD 3212/3

RGD: CABR 3212 • NASC.: 30/08/2021



CLIQUE NA IMAGEM



PARA VER O VÍDEO

JDH SIR LAWFORD 616/6

JDH MR ELMO MANSO 309/4

JDH LADY ELLIS MANSO

MR V8 458/7 (NOBLE)

MR. V8 736/5

MISS V8 100/7

MISS V8 510/6

JDH MR ECHO MANSO

JDH WELLINGTON MANSO 527/1

JDH LADY ARIA MANSO

CABR MIFALLA 2263

MR. PILAR POI 75

CABR DHIFALLA 899

IPC 800 GLORIA 154

Peso: 592 Kg • CE: 32 cm

PROVA DE DESEMPENHO UFLA / CASA BRANCA

| ÍNDICE CASA BRANCA | | | | | EFICIÊNCIA ALIMENTAR | | CARÇAÇA | | | |
|--------------------|-------|--------|-------|---------------|----------------------|---------------|---------|------|-------|------|
| SUBID | SUBIC | SUBIM | ICB | CLASSIFICAÇÃO | CAR_EGS | CLASSIFICAÇÃO | EGP8 | EGS | AOL | GIM |
| 98,77 | 89,44 | 101,95 | 95,67 | * | 0,72 | * | 8,44 | 3,72 | 64,97 | 2,18 |

AVALIAÇÃO ANCP

| ANCP | | MTP120 | | MTP210 | | DP210 | | DP450 | | DPE450 | | DIPP | | DSTAY | | DAOL | | DACAB | |
|------|-----------|--------|-----------|--------|-----------|-------|-----------|-------|-----------|--------|------------|-------|----------|-------|-----------|------|-----------|-------|----------|
| MGTe | TOP% | DEP | TOP% | DEP | TOP% | DEP | TOP% | DEP | TOP% | DEP | TOP% | DEP | TOP% | DEP | TOP% | DEP | TOP% | DEP | TOP% |
| 4,01 | 26 | -1,35 | 87 | -1,36 | 81 | 5,74 | 12 | 3,17 | 37 | -1,21 | 100 | -0,81 | 6 | 54,86 | 28 | 0,41 | 32 | 0,44 | 1 |

AVALIAÇÃO PMGZ

| PMGZ | | | PD-ED - kg | | PS-ED - kg | | TMD - kg | | IPP - dias | | STAY- % | | PE-450 - cm | |
|-------|----------|------|------------|----------|------------|----------|----------|----------|------------|----------|---------|----------|-------------|----------|
| iABCZ | DECA | F% | DEP | DECA | DEP | DECA | DEP | DECA | DEP | DECA | DEP | DECA | DEP | DECA |
| 0,09 | 5 | 0,39 | 1,48 | 3 | 0,51 | 5 | -2,26 | 9 | 0,66 | 6 | 26,39 | 4 | -0,105 | 7 |

CABR ARESIO 3217/3 RED

RGD: CABR 3217 • NASC.: 12/09/2021



CLIQUE NA IMAGEM



PARA VER O VÍDEO

JDH MR ECHO MANSO

JDH WELLINGTON MANSO 527/1

JDH LADY ARIA MANSO

CABR MUSSAMBÉ 2264

MR PILAR POI 75

CABR DHIFALLA 899

IPC 800 GLORIA 154

HK PASSPORT

MR WINCHESTER MAGNUM 999

5M MISS MAGNUM MOLL

MISS JANAH SHOW

MR BRTEXAS POI 284/7

MISS DONDOCA SHOW

CAPRI DA URSA

Peso: 590 Kg • CE: 29 cm

PROVA DE DESEMPENHO UFLA/CASA BRANCA

| ÍNDICE CASA BRANCA | | | | | EFICIÊNCIA ALIMENTAR | | CARÇAÇA | | | |
|--------------------|--------|--------|--------|---------------|----------------------|---------------|---------|------|-------|------|
| SUBID | SUBIC | SUBIM | ICB | CLASSIFICAÇÃO | CAR_EGS | CLASSIFICAÇÃO | EGP8 | EGS | AOL | GIM |
| 99,42 | 102,51 | 103,00 | 101,37 | ** | 0,00 | ** | 5,81 | 3,83 | 78,28 | 2,02 |

AValiação ANCP

| ANCP | | MTP120 | | MTP210 | | DP210 | | DP450 | | DPE450 | | DIPP | | DSTAY | | DAOL | | DACAB | |
|------|----------|--------|-----------|--------|-----------|-------|-----------|-------|----------|--------|-----------|-------|----------|-------|-----------|------|-----------|-------|-----------|
| MGTe | TOP% | DEP | TOP% | DEP | TOP% | DEP | TOP% | DEP | TOP% | DEP | TOP% | DEP | TOP% | DEP | TOP% | DEP | TOP% | DEP | TOP% |
| 9,78 | 3 | -0,31 | 66 | 0,79 | 42 | 4,86 | 17 | 12,4 | 3 | -0,03 | 56 | -0,97 | 3 | 60,92 | 11 | 0,54 | 26 | 0,09 | 12 |

AValiação PMGZ

| PMGZ | | | PD-ED - kg | | PS-ED - kg | | TMD - kg | | IPP - dias | | STAY- % | | PE-450 - cm | |
|-------|----------|------|------------|----------|------------|----------|----------|----------|------------|----------|---------|----------|-------------|-----------|
| iABCZ | DECA | F% | DEP | DECA | DEP | DECA | DEP | DECA | DEP | DECA | DEP | DECA | DEP | DECA |
| 4,35 | 3 | 0,98 | 1,37 | 3 | 7,89 | 1 | 0,13 | 5 | -1,12 | 5 | 26,69 | 4 | -0,504 | 10 |

CABR ANTIPODA 3251

RGD: CABR 3251 • NASC.: 08/10/2021



CLIQUE NA IMAGEM



PARA VER O VÍDEO

MR.3X RED DYNASTY 7

HK PASSPORT

HK MILLIONAIRIS 359

JDH SAMPSON DE MANSO

BEER TINAJAS POI 636

MISS BEER POI 55

MR WINCHESTER MAGNUM 999

HK MR.AMÉRICA 435/2

5M MISS MAGNUM MOLL

MISS V8 423/4

MS TERRA VERDE 2/13

VJ ROJO TINTO 3/180

MS TV ELENA 81/6

VL ELENA 60/0

Peso: 582 Kg • CE: 30 cm

PROVA DE DESEMPENHO UFLA/CASA BRANCA

| ÍNDICE CASA BRANCA | | | | | EFICIÊNCIA ALIMENTAR | | CARÇAÇA | | | |
|--------------------|-------|--------|-------|---------------|----------------------|---------------|---------|------|-------|------|
| SUBID | SUBIC | SUBIM | ICB | CLASSIFICAÇÃO | CAR_EGS | CLASSIFICAÇÃO | EGP8 | EGS | AOL | GIM |
| 102,05 | 75,26 | 107,83 | 92,49 | * | -0,37 | ** | 4,21 | 3,83 | 59,77 | 2,58 |

AValiação ANCP

| ANCP | | MTP120 | | MTP210 | | DP210 | | DP450 | | DPE450 | | DIPP | | DSTAY | | DAOL | | DACAB | |
|------|------|--------|------|--------|------|-------|------|-------|------|--------|------|-------|------|-------|------|------|------|-------|------|
| MGTe | TOP% | DEP | TOP% | DEP | TOP% | DEP | TOP% | DEP | TOP% | DEP | TOP% | DEP | TOP% | DEP | TOP% | DEP | TOP% | DEP | TOP% |
| 8,09 | 6 | 1,93 | 15 | 2,73 | 17 | 5,26 | 15 | 13,49 | 2 | 0,14 | 30 | -0,17 | 34 | 53,92 | 32 | 2,13 | 2 | 0,31 | 2 |

AValiação PMGZ

| PMGZ | | | PD-ED - kg | | PS-ED - kg | | TMD - kg | | IPP - dias | | STAY- % | | PE-450 - cm | |
|-------|------|------|------------|------|------------|------|----------|------|------------|------|---------|------|-------------|------|
| iABCZ | DECA | F% | DEP | DECA | DEP | DECA | DEP | DECA | DEP | DECA | DEP | DECA | DEP | DECA |
| 6,55 | 2 | 1,17 | 1,04 | 4 | 4,48 | 2 | 3,34 | 1 | 0,28 | 6 | 27 | 3 | 0,034 | 5 |

CABR MR ANTROP 3286/3

RGD: CABR 3286 • NASC.: 22/11/2021



CLIQUE NA IMAGEM



PARA VER O VÍDEO

JDH MR WOODMAN MANSO 578/6

JDH WOODSON DE MANSO 206/7

JDH LADY IRMA MANSO 484/6

CABR PHARAO 2623

JDH KARU MANSO 800

CABR JULIE KARU 1855

MISS PILAR 860

JDH WOODSON DE MANSO 206/7

JDH CLANTON DE MANSO

JDH MS AMOS MANSO 495

CABR LADY RASSA 2800

JDH JOSIAH MANSO

CABR LADY INDIAN 1712

JDH LADY BILLY MANSO 789/6

Peso: 566 Kg • CE: 33 cm

PROVA DE DESEMPENHO UFLA / CASA BRANCA

| ÍNDICE CASA BRANCA | | | | | EFICIÊNCIA ALIMENTAR | | CARÇAÇA | | | |
|--------------------|-------|--------|-------|---------------|----------------------|---------------|---------|------|-------|------|
| SUBID | SUBIC | SUBIM | ICB | CLASSIFICAÇÃO | CAR_EGS | CLASSIFICAÇÃO | EGP8 | EGS | AOL | GIM |
| 96,91 | 98,73 | 103,94 | 99,04 | ** | 1,23 | * | 6,84 | 3,83 | 62,35 | 2,38 |

AValiação PMGZ

| PMGZ | | | PD-ED - kg | | PS-ED - kg | | TMD - kg | | IPP - dias | | STAY- % | | PE-450 - cm | |
|-------|------|------|------------|------|------------|------|----------|------|------------|------|---------|------|-------------|------|
| iABCZ | DECA | F% | DEP | DECA | DEP | DECA | DEP | DECA | DEP | DECA | DEP | DECA | DEP | DECA |
| 5,29 | 3 | 8,01 | 2,03 | 3 | 2,19 | 4 | -1,31 | 8 | -15,91 | 1 | 26,94 | 3 | 0,3 | 2 |

CABR MR ATACHO 3297/2

RGD: CABR 3297 • NASC.: 24/12/2021



CLIQUE NA IMAGEM



PARA VER O VÍDEO

JDH MADISON DE MANSO 737/4

JDH SIR LAWFORD 616/6

JDH LADY BARA MANSO

JDH DENTON DE MANSO

JDH SIR BHUTAN MANSO 498/6

JDH LADY HELENE MANSO 552/6

JDH MS FLIPPIT MANSO

JJ RING CRATA 688/1

MR PILAR POI 75

JDH LADY LENTA MANSO

CABR FETICHE 1378

JDH KARU MANSO 800

IPC 800 GLORIA 154

IPC V8 666-3 148-3

Peso: 543 Kg • CE: 30 cm

PROVA DE DESEMPENHO UFLA / CASA BRANCA

| ÍNDICE CASA BRANCA | | | | | EFICIÊNCIA ALIMENTAR | | CARÇAÇA | | | |
|--------------------|-------|--------|--------|---------------|----------------------|---------------|---------|------|-------|------|
| SUBID | SUBIC | SUBIM | ICB | CLASSIFICAÇÃO | CAR_EGS | CLASSIFICAÇÃO | EGP8 | EGS | AOL | GIM |
| 100,95 | 91,80 | 122,82 | 101,67 | ** | -0,15 | ** | 5,88 | 3,83 | 54,47 | 2,74 |

AValiação ANCP

| ANCP | | MTP120 | | MTP210 | | DP210 | | DP450 | | DPE450 | | DIPP | | DSTAY | | DAOL | | DACAB | |
|------------------|-----------|--------|-----------|--------|-----------|-------|-----------|-------|-----------|--------|-----------|-------|-----------|-------|-----------|------|-----------|-------|----------|
| MGT _e | TOP% | DEP | TOP% | DEP | TOP% | DEP | TOP% | DEP | TOP% | DEP | TOP% | DEP | TOP% | DEP | TOP% | DEP | TOP% | DEP | TOP% |
| 5,68 | 16 | 1,97 | 14 | 2,88 | 16 | 4,7 | 19 | 8,51 | 11 | -0,02 | 54 | -0,52 | 15 | 53,1 | 36 | 0,41 | 32 | 0,2 | 5 |

AValiação PMGZ

| PMGZ | | | PD-ED - kg | | PS-ED - kg | | TMD - kg | | IPP - dias | | STAY- % | | PE-450 - cm | |
|-------|----------|------|------------|----------|------------|----------|----------|----------|------------|----------|---------|----------|-------------|----------|
| iABCZ | DECA | F% | DEP | DECA | DEP | DECA | DEP | DECA | DEP | DECA | DEP | DECA | DEP | DECA |
| 1,14 | 5 | 0,98 | -0,8 | 7 | -1,63 | 7 | -1,41 | 8 | -3,46 | 4 | 27,55 | 3 | -0,141 | 7 |

CABR AMADEU 3264R

RGD: CABR 3264 • NASC.: 15/10/2021



CLIQUE NA IMAGEM



PARA VER O VÍDEO

VL R.DESIGNER 4/128

VL ROJO DESIGNER 78/5

VL ELENA 3/140

VL ROJO DESIGNER 2/70

VL ROJO ELEGANTE 80/2

+VL ELENA 108/6

VL ELENA 108/3

VJ ROJO GRANDE 0/170

VJ ROJO TINTO 3/180

VL ELENA 0/180

MS TV ST ELENA 100/9

JDH KARU MANSO 800

MS THUY POI FIV 126

MISS BEER POI TE 72

Peso: 534 Kg • CE: 28 cm

PROVA DE DESEMPENHO UFLA/CASA BRANCA

| ÍNDICE CASA BRANCA | | | | | EFICIÊNCIA ALIMENTAR | | CARÇAÇA | | | |
|--------------------|-------|--------|-------|---------------|----------------------|---------------|---------|------|-------|------|
| SUBID | SUBIC | SUBIM | ICB | CLASSIFICAÇÃO | CAR_EGS | CLASSIFICAÇÃO | EGP8 | EGS | AOL | GIM |
| 96,39 | 72,41 | 113,72 | 90,27 | * | 0,10 | ** | 4,77 | 4,21 | 55,09 | 1,85 |

AValiação ANCP

| ANCP | | MTP120 | | MTP210 | | DP210 | | DP450 | | DPE450 | | DIPP | | DSTAY | | DAOL | | DACAB | |
|------|------|--------|------|--------|------|-------|------|-------|------|--------|------|------|------|-------|------|------|------|-------|------|
| MGTe | TOP% | DEP | TOP% | DEP | TOP% | DEP | TOP% | DEP | TOP% | DEP | TOP% | DEP | TOP% | DEP | TOP% | DEP | TOP% | DEP | TOP% |
| 8,9 | 4 | 2,79 | 7 | 4,02 | 8 | 4,04 | 24 | 8,63 | 10 | 0,46 | 12 | 0,07 | 75 | 59,21 | 15 | 1,5 | 7 | 0,31 | 2 |

AValiação PMGZ

| PMGZ | | | PD-ED - kg | | PS-ED - kg | | TMD - kg | | IPP - dias | | STAY- % | | PE-450 - cm | |
|-------|------|------|------------|------|------------|------|----------|------|------------|------|---------|------|-------------|------|
| iABCZ | DECA | F% | DEP | DECA | DEP | DECA | DEP | DECA | DEP | DECA | DEP | DECA | DEP | DECA |
| 11,25 | 1 | 2,34 | 3,75 | 1 | 6,98 | 1 | 4,04 | 1 | -6 | 3 | 27,42 | 3 | 0,421 | 1 |

CABR MR ANTICIRO 3214/3

RGD: CABR 3214 • NASC.: 04/09/2021



CLIQUE NA IMAGEM



PARA VER O VÍDEO

JDH MR WOODMAN MANSO 578/6

CABR MR FERRARI 1469

JDH AURORETTE MANSO 934/5

CABR MR LEBLON 2014

JDH SIR LAWFORD 616/6

CABR LADY ELBA 1004

JDH LADY DEMAN MANSO 601/5

JDH MR WOODMAN MANSO 578/6

JDH WOODSON DE MANSO 206/7

JDH LADY IRMA MANSO 484/6

CABR LADY RIMA 2701

JDH SIR LAWFORD 616/6

CABR LADY ELKA 1282

JDH LADY HAVASU MANSO 926

Peso: 478 Kg • CE: 26 cm

PROVA DE DESEMPENHO UFLA / CASA BRANCA

| ÍNDICE CASA BRANCA | | | | | EFICIÊNCIA ALIMENTAR | | CARÇAÇA | | | |
|--------------------|-------|--------|--------|---------------|----------------------|---------------|---------|------|------|------|
| SUBID | SUBIC | SUBIM | ICB | CLASSIFICAÇÃO | CAR_EGS | CLASSIFICAÇÃO | EGP8 | EGS | AOL | GIM |
| 99,56 | 93,47 | 114,67 | 100,15 | ** | 0,12 | * | 5,81 | 4,49 | 60,1 | 2,03 |

AValiação PMGZ

| PMGZ | | | PD-ED - kg | | PS-ED - kg | | TMD - kg | | IPP - dias | | STAY- % | | PE-450 - cm | |
|-------|------|------|------------|------|------------|------|----------|------|------------|------|---------|------|-------------|------|
| iABCZ | DECA | F% | DEP | DECA | DEP | DECA | DEP | DECA | DEP | DECA | DEP | DECA | DEP | DECA |
| 3,99 | 3 | 8,79 | -1,51 | 8 | -7,43 | 10 | -2,44 | 9 | -15,73 | 1 | 31,55 | 1 | 0,072 | 5 |

CABR MR AZAEL 3180/3

RGD: CABR 3180 • NASC.: 05/08/2021



CLIQUE NA IMAGEM



PARA VER O VÍDEO

JDH MR SHANNON MANSO

JDH MOSLEY MANSO 368/1

JDH MS DULC.M. 174/1

CABR IOTIN 1769

MR. PILAR POI 75

CABR DHIFALLA 899

IPC 800 GLORIA 154

JDH SIR LIBERTY MANSO

JDH DROVER DE MANSO 962/6

JDH LADY REMINGTON MANSO 194/4

CABR LADY GO 1665

JDH MADISON DE MANSO 737/4

JDH LADY EUDALEY MANSO 605/6

JDH LADY TAG MANSO

Peso: 704 Kg • CE: 39 cm

PROVA DE DESEMPENHO UFLA / CASA BRANCA

| ÍNDICE CASA BRANCA | | | | | EFICIÊNCIA ALIMENTAR | | CARÇAÇA | | | |
|--------------------|--------|--------|--------|---------------|----------------------|---------------|---------|------|-------|------|
| SUBID | SUBIC | SUBIM | ICB | CLASSIFICAÇÃO | CAR_EGS | CLASSIFICAÇÃO | EGP8 | EGS | AOL | GIM |
| 95,69 | 112,65 | 106,96 | 104,73 | *** | 1,35 | * | 11,07 | 5,79 | 77,53 | 2,53 |

AValiação ANCP

| ANCP | | MTP120 | | MTP210 | | DP210 | | DP450 | | DPE450 | | DIPP | | DSTAY | | DAOL | | DACAB | |
|------|------|--------|------|--------|------|-------|------|-------|------|--------|------|-------|------|-------|------|------|------|-------|------|
| MGTe | TOP% | DEP | TOP% | DEP | TOP% | DEP | TOP% | DEP | TOP% | DEP | TOP% | DEP | TOP% | DEP | TOP% | DEP | TOP% | DEP | TOP% |
| 6,2 | 13 | 1,11 | 28 | 1,81 | 27 | 7,4 | 5 | 11,49 | 4 | -0,33 | 85 | -0,74 | 8 | 50,54 | 51 | 1,19 | 11 | 0,16 | 7 |

AValiação PMGZ

| PMGZ | | | PD-ED - kg | | PS-ED - kg | | TMD - kg | | IPP - dias | | STAY- % | | PE-450 - cm | |
|-------|------|------|------------|------|------------|------|----------|------|------------|------|---------|------|-------------|------|
| iABCZ | DECA | F% | DEP | DECA | DEP | DECA | DEP | DECA | DEP | DECA | DEP | DECA | DEP | DECA |
| 3,86 | 3 | 1,17 | 0,39 | 5 | 1,43 | 4 | -0,63 | 6 | -13,57 | 1 | 27,47 | 3 | -0,133 | 7 |

CABR MR ADRIEN 3208/3

RGD: CABR 3208 • NASC.: 28/08/2021



CLIQUE NA IMAGEM



PARA VER O VÍDEO

JDH SIR LIBERTY MANSO

JDH MR ECHO MANSO

JDH MADDIE REM MANSO 28 28/1

JDH WELLINGTON MANSO 527/1

JDH REMINGTON MANSO

JDH LADY ARIA MANSO

JDH LADY TARI MANSO

JDH SIR LIBERTY MANSO

JDH DROVER DE MANSO 962/6

JDH LADY REMINGTON MANSO 194/4

CABR LADY GO 1665

JDH MADISON DE MANSO 737/4

JDH LADY EUDALEY MANSO 605/6

JDH LADY TAG MANSO

Peso: 677 Kg • CE: 38 cm

PROVA DE DESEMPENHO UFLA / CASA BRANCA

| ÍNDICE CASA BRANCA | | | | | EFICIÊNCIA ALIMENTAR | | CARÇAÇA | | | |
|--------------------|-------|-------|-------|---------------|----------------------|---------------|---------|------|-------|------|
| SUBID | SUBIC | SUBIM | ICB | CLASSIFICAÇÃO | CAR_EGS | CLASSIFICAÇÃO | EGP8 | EGS | AOL | GIM |
| 101,76 | 97,03 | 71,33 | 93,78 | * | -0,41 | ** | 5,81 | 5,36 | 78,83 | 2,95 |

AValiação ANCP

| ANCP | | MTP120 | | MTP210 | | DP210 | | DP450 | | DPE450 | | DIPP | | DSTAY | | DAOL | | DACAB | |
|------|------|--------|------|--------|------|-------|------|-------|------|--------|------|-------|------|-------|------|-------|------|-------|------|
| MGTe | TOP% | DEP | TOP% | DEP | TOP% | DEP | TOP% | DEP | TOP% | DEP | TOP% | DEP | TOP% | DEP | TOP% | DEP | TOP% | DEP | TOP% |
| 1,18 | 51 | -5,61 | 100 | -6,83 | 100 | 3,09 | 33 | -5,5 | 94 | -0,92 | 100 | -1,29 | 1 | 62,27 | 9 | -0,97 | 93 | -0,07 | 82 |

CABR MR APOLO 3136/2

RGD: CABR 3136 • NASC.: 13/06/2021



CLIQUE NA IMAGEM



PARA VER O VÍDEO

JDH SIR LAWFORD 616/6

JDH MR ELMO MANSO 309/4

JDH LADY ELLIS MANSO

MR V8 458/7 (NOBLE)

MR. V8 736/5

MISS V8 100/7

MISS V8 510/6

JDH MR ELLIOTT MANSO 761/2

JDH JOSIAH MANSO

JDH ANNISSA MANSO

CABR LADY IRENE 1714

JDH SIR LIBERTY MANSO

JDH LADY IRENE MANSO 551/6

JDH LADY ASCOTT MANSO

Peso: 658 Kg • CE: 40 cm

PROVA DE DESEMPENHO UFLA / CASA BRANCA

| ÍNDICE CASA BRANCA | | | | | EFICIÊNCIA ALIMENTAR | | CARÇAÇA | | | |
|--------------------|-------|--------|--------|---------------|----------------------|---------------|---------|------|-------|------|
| SUBID | SUBIC | SUBIM | ICB | CLASSIFICAÇÃO | CAR_EGS | CLASSIFICAÇÃO | EGP8 | EGS | AOL | GIM |
| 100,21 | 99,13 | 109,50 | 101,64 | ** | -0,39 | ** | 7,83 | 3,66 | 69,83 | 1,95 |

CABR MR ATILA 3147/2

RGD: CABR 3147 • NASC.: 17/06/2021



CLIQUE NA IMAGEM



PARA VER O VÍDEO

JDH SIR LAWFORD 616/6

JDH MR ELMO MANSO 309/4

JDH LADY ELLIS MANSO

MR V8 458/7 (NOBLE)

MR. V8 736/5

MISS V8 100/7

MISS V8 510/6

JDH DAKOTA MANSO

JDH KARU MANSO 800

JDH LADY REM S. MANSO 707

CABR JULIE KARU 1855

MR PILAR POI 75

MISS PILAR POI 860

MISS PILAR POI 236

Peso: 657 Kg • CE: 39 cm

PROVA DE DESEMPENHO UFLA / CASA BRANCA

| ÍNDICE CASA BRANCA | | | | | EFICIÊNCIA ALIMENTAR | | CARÇAÇA | | | |
|--------------------|-------|-------|-------|---------------|----------------------|---------------|---------|------|-------|------|
| SUBID | SUBIC | SUBIM | ICB | CLASSIFICAÇÃO | CAR_EGS | CLASSIFICAÇÃO | EGP8 | EGS | AOL | GIM |
| 99,32 | 95,77 | 95,76 | 97,19 | * | 0,32 | ** | 7,83 | 3,18 | 62,15 | 2,93 |

AValiação ANCP

| ANCP | | MTP120 | | MTP210 | | DP210 | | DP450 | | DPE450 | | DIPP | | DSTAY | | DAOL | | DACAB | |
|------|------|--------|------|--------|------|-------|------|-------|------|--------|------|-------|------|-------|------|------|------|-------|------|
| MGTe | TOP% | DEP | TOP% | DEP | TOP% | DEP | TOP% | DEP | TOP% | DEP | TOP% | DEP | TOP% | DEP | TOP% | DEP | TOP% | DEP | TOP% |
| 7,23 | 9 | 1,79 | 17 | 2,61 | 18 | 5,17 | 15 | 9,06 | 9 | -0,19 | 75 | -0,63 | 11 | 53,92 | 32 | 1,42 | 8 | 0,24 | 4 |

AValiação PMGZ

| PMGZ | | | PD-ED - kg | | PS-ED - kg | | TMD - kg | | IPP - dias | | STAY- % | | PE-450 - cm | |
|-------|------|-----|------------|------|------------|------|----------|------|------------|------|---------|------|-------------|------|
| iABCZ | DECA | F% | DEP | DECA | DEP | DECA | DEP | DECA | DEP | DECA | DEP | DECA | DEP | DECA |
| 6,6 | 2 | 0,2 | 2,96 | 2 | 2,35 | 3 | 1,44 | 3 | -4,62 | 4 | 27,01 | 3 | 0,254 | 3 |

CABR MR APACO 3189

RGD: CABR 3189 • NASC.: 15/08/2021



CLIQUE NA IMAGEM



PARA VER O VÍDEO

MRV8 202/3

JDH MADISON DE MANSO 737/4

JDH LADY REM J MANSO

JDH MR AMOS MANSO

JDH SIR ALEXO MANSO

JDH NATÁLIA DE MANSO 605/4

JDH MISS MENI FEE MA

JDH DAKOTA MANSO

JDH KARU MANSO 800

JDH LADY REM S. MANSO 707

MS BRISA 2

MR PILAR POI 75

MISS PILAR POI 860

MISS PILAR POI 236

Peso: 655 Kg • CE: 39 cm

PROVA DE DESEMPENHO UFLA / CASA BRANCA

| ÍNDICE CASA BRANCA | | | | | EFICIÊNCIA ALIMENTAR | | CARÇAÇA | | | |
|--------------------|--------|-------|--------|---------------|----------------------|---------------|---------|------|-------|------|
| SUBID | SUBIC | SUBIM | ICB | CLASSIFICAÇÃO | CAR_EGS | CLASSIFICAÇÃO | EGP8 | EGS | AOL | GIM |
| 101,64 | 130,18 | 94,01 | 111,53 | *** | -0,38 | ** | 12,15 | 7,44 | 88,01 | 3,62 |

AValiação ANCP

| ANCP | | MTP120 | | MTP210 | | DP210 | | DP450 | | DPE450 | | DIPP | | DSTAY | | DAOL | | DACAB | |
|------|------|--------|------|--------|------|-------|------|-------|------|--------|------|-------|------|-------|------|-------|------|-------|------|
| MGTe | TOP% | DEP | TOP% | DEP | TOP% | DEP | TOP% | DEP | TOP% | DEP | TOP% | DEP | TOP% | DEP | TOP% | DEP | TOP% | DEP | TOP% |
| 1,26 | 50 | -1,44 | 88 | -1,64 | 84 | 4,38 | 21 | 0,98 | 54 | -0,1 | 66 | -0,75 | 7 | 49,86 | 60 | -0,62 | 89 | 0,22 | 5 |

AValiação PMGZ

| PMGZ | | | PD-ED - kg | | PS-ED - kg | | TMD - kg | | IPP - dias | | STAY - % | | PE-450 - cm | |
|-------|------|------|------------|------|------------|------|----------|------|------------|------|----------|------|-------------|------|
| iABCZ | DECA | F% | DEP | DECA | DEP | DECA | DEP | DECA | DEP | DECA | DEP | DECA | DEP | DECA |
| 1,63 | 4 | 2,34 | 1,6 | 3 | -2,95 | 8 | -2,02 | 9 | -16,55 | 1 | 26,98 | 3 | 0,112 | 4 |

CABR ALBOINO 3230R

RGD: CABR 3230 • NASC.: 24/09/2021



CLIQUE NA IMAGEM



PARA VER O VÍDEO

JDH MR ECHO MANSO

JDH WELLINGTON MANSO 527/1

JDH LADY ARIA MANSO

CABR MUSSAMBÉ 2264

MR PILAR POI 75

CABR DHIFALLA 899

IPC 800 GLORIA 154

+HR AMÉRICA 61/9

SOPHISTICATED MILLIONAIR

3X SOPHISTICATED LAD

MS TV ST ELENA 50/9

MS TV ELENA 10/4

MS TV ELENA 10/4

VL ELENA 160/1

Peso: 654 Kg • CE: 32 cm

PROVA DE DESEMPENHO UFLA / CASA BRANCA

| ÍNDICE CASA BRANCA | | | | | EFICIÊNCIA ALIMENTAR | | CARÇAÇA | | | |
|--------------------|--------|-------|--------|---------------|----------------------|---------------|---------|------|-------|------|
| SUBID | SUBIC | SUBIM | ICB | CLASSIFICAÇÃO | CAR_EGS | CLASSIFICAÇÃO | EGP8 | EGS | AOL | GIM |
| 98,70 | 103,99 | 98,57 | 100,79 | ** | 0,61 | *** | 9,49 | 5,99 | 77,04 | 1,66 |

AVALIAÇÃO ANCP

| ANCP | | MTP120 | | MTP210 | | DP210 | | DP450 | | DPE450 | | DIPP | | DSTAY | | DAOL | | DACAB | |
|------|------|--------|------|--------|------|-------|------|-------|------|--------|------|-------|------|-------|------|------|------|-------|------|
| MGTe | TOP% | DEP | TOP% | DEP | TOP% | DEP | TOP% | DEP | TOP% | DEP | TOP% | DEP | TOP% | DEP | TOP% | DEP | TOP% | DEP | TOP% |
| 9,39 | 4 | 1,7 | 18 | 3,44 | 12 | 6,59 | 8 | 10,9 | 5 | -0,25 | 80 | -0,73 | 8 | 58,74 | 16 | 0,8 | 18 | 0,01 | 34 |

AVALIAÇÃO PMGZ

| PMGZ | | | PD-ED - kg | | PS-ED - kg | | TMD - kg | | IPP - dias | | STAY- % | | PE-450 - cm | |
|-------|------|-----|------------|------|------------|------|----------|------|------------|------|---------|------|-------------|------|
| iABCZ | DECA | F% | DEP | DECA | DEP | DECA | DEP | DECA | DEP | DECA | DEP | DECA | DEP | DECA |
| 1,08 | 5 | 0,2 | -0,06 | 6 | 2,43 | 3 | -1,25 | 7 | -6,63 | 3 | 26,63 | 4 | -0,486 | 10 |

CABR MR ASAFE 3129/3

RGD: CABR 3129 • NASC.: 01/06/2021



CLIQUE NA IMAGEM



PARA VER O VÍDEO

JDH MR ECHO MANSO

JDH WELLINGTON MANSO 527/1

JDH LADY ARIA MANSO

CABR MUSSAMBÉ 2264

MR PILAR POI 75

CABR DHIFALLA 899

IPC 800 GLORIA 154

JDH MADISON DE MANSO 737/4

JDH MR AMOS MANSO 568/6

JDH NATÁLIA DE MANSO 605/4

CABR LADY GLORY 1661

JDH DATAPACK MANSO 563/5

JDH LADY GEMMA MANSO 395/6

JDH LADY TON MANSO

Peso: 637 Kg • CE: 29 cm

PROVA DE DESEMPENHO UFLA/CASA BRANCA

| ÍNDICE CASA BRANCA | | | | | EFICIÊNCIA ALIMENTAR | | CARÇAÇA | | | |
|--------------------|-------|--------|-------|---------------|----------------------|---------------|---------|------|-------|------|
| SUBID | SUBIC | SUBIM | ICB | CLASSIFICAÇÃO | CAR_EGS | CLASSIFICAÇÃO | EGP8 | EGS | AOL | GIM |
| 97,12 | 90,23 | 103,34 | 95,61 | * | 0,55 | * | 6,27 | 3,66 | 58,05 | 3,06 |

AValiação ANCP

| ANCP | | MTP120 | | MTP210 | | DP210 | | DP450 | | DPE450 | | DIPP | | DSTAY | | DAOL | | DACAB | |
|------|-----------|--------|-----------|--------|-----------|-------|-----------|-------|-----------|--------|-----------|------|----------|-------|-----------|-------|-----------|-------|-----------|
| MGTe | TOP% | DEP | TOP% | DEP | TOP% | DEP | TOP% | DEP | TOP% | DEP | TOP% | DEP | TOP% | DEP | TOP% | DEP | TOP% | DEP | TOP% |
| 2,04 | 42 | -1,9 | 93 | -1,67 | 85 | 5,66 | 12 | 2,72 | 40 | -0,15 | 71 | -1,2 | 1 | 49,54 | 63 | -1,06 | 94 | -0,19 | 97 |

AValiação PMGZ

| PMGZ | | | PD-ED - kg | | PS-ED - kg | | TMD - kg | | IPP - dias | | STAY-% | | PE-450 - cm | |
|-------|----------|------|------------|----------|------------|----------|----------|----------|------------|----------|--------|----------|-------------|----------|
| iABCZ | DECA | F% | DEP | DECA | DEP | DECA | DEP | DECA | DEP | DECA | DEP | DECA | DEP | DECA |
| 6,18 | 2 | 3,22 | 3,35 | 1 | 7,08 | 1 | -0,4 | 6 | -3,9 | 4 | 27,4 | 3 | -0,326 | 9 |

CABR ANTITIO 3228R

RGD: CABR 3228 • NASC.: 23/09/2021



CLIQUE NA IMAGEM



PARA VER O VÍDEO

MR.3X RED DYNASTY 7

HK PASSPORT

HK MILLIONAIRIS 359

MR WINCHESTER MAGNUM 999

HK MR.AMÉRICA 435/2

5M MISS MAGNUM MOLL

MISS V8 423/4

JDH MR. ELMO MANSO 309/4

MR TERRA VERDE 2/51

MS TV ELENA 14/4

MS TERRA VERDE 6/5

MR TV ELENA 71/9

MS TERRA VERDE 1/164

MS TV ELENA 74/8

Peso: 637 Kg • CE: 28 cm

PROVA DE DESEMPENHO UFLA / CASA BRANCA

| ÍNDICE CASA BRANCA | | | | | EFICIÊNCIA ALIMENTAR | | CARÇAÇA | | | |
|--------------------|-------|--------|-------|---------------|----------------------|---------------|---------|------|-------|------|
| SUBID | SUBIC | SUBIM | ICB | CLASSIFICAÇÃO | CAR_EGS | CLASSIFICAÇÃO | EGP8 | EGS | AOL | GIM |
| 99,33 | 86,70 | 108,49 | 96,11 | * | 0,47 | ** | 5,29 | 4,74 | 72,62 | 2,26 |

AValiação ANCP

| ANCP | | MTP120 | | MTP210 | | DP210 | | DP450 | | DPE450 | | DIPP | | DSTAY | | DAOL | | DACAB | |
|------|------|--------|------|--------|------|-------|------|-------|------|--------|------|-------|------|-------|------|------|------|-------|------|
| MGTe | TOP% | DEP | TOP% | DEP | TOP% | DEP | TOP% | DEP | TOP% | DEP | TOP% | DEP | TOP% | DEP | TOP% | DEP | TOP% | DEP | TOP% |
| 8,52 | 5 | 1,7 | 18 | 2,25 | 22 | 2,08 | 45 | 10,53 | 6 | 0,32 | 18 | -0,02 | 55 | 61,24 | 11 | 1,84 | 4 | 0,29 | 3 |

AValiação PMGZ

| PMGZ | | | PD-ED - kg | | PS-ED - kg | | TMD - kg | | IPP - dias | | STAY- % | | PE-450 - cm | |
|-------|------|------|------------|------|------------|------|----------|------|------------|------|---------|------|-------------|------|
| iABCZ | DECA | F% | DEP | DECA | DEP | DECA | DEP | DECA | DEP | DECA | DEP | DECA | DEP | DECA |
| 4,94 | 3 | 3,32 | 0,83 | 4 | 2,3 | 3 | 1,27 | 3 | 1,66 | 6 | 27,5 | 3 | 0,201 | 3 |

CABR MR ACABE 3187

RGD: CABR 3187 • NASC.: 13/08/2021



CLIQUE NA IMAGEM



PARA VER O VÍDEO

MRV8 202/3

JDH MADISON DE MANSO 737/4

JDH LADY REM J MANSO

JDH MR AMOS MANSO

JDH SIR ALEXO MANSO

JDH NATÁLIA DE MANSO 605/4

JDH MISS MENI FEE MA

JDH DAKOTA MANSO

JDH KARU MANSO 800

JDH LADY REM S. MANSO 707

MS BRISA 2

MR PILAR POI 75

MISS PILAR POI 860

MISS PILAR POI 236

Peso: 631 Kg • CE: 38 cm

PROVA DE DESEMPENHO UFLA / CASA BRANCA

| ÍNDICE CASA BRANCA | | | | | EFICIÊNCIA ALIMENTAR | | CARÇAÇA | | | |
|--------------------|--------|-------|--------|---------------|----------------------|---------------|---------|------|-------|------|
| SUBID | SUBIC | SUBIM | ICB | CLASSIFICAÇÃO | CAR_EGS | CLASSIFICAÇÃO | EGP8 | EGS | AOL | GIM |
| 99,64 | 115,30 | 95,95 | 105,17 | *** | 0,04 | ** | 11,63 | 5,99 | 74,78 | 3,13 |

AValiação PMGZ

| PMGZ | | | PD-ED - kg | | PS-ED - kg | | TMD - kg | | IPP - dias | | STAY- % | | PE-450 - cm | |
|-------|------|------|------------|------|------------|------|----------|------|------------|------|---------|------|-------------|------|
| iABCZ | DECA | F% | DEP | DECA | DEP | DECA | DEP | DECA | DEP | DECA | DEP | DECA | DEP | DECA |
| 1,63 | 4 | 2,34 | 1,6 | 3 | -2,95 | 8 | -2,02 | 9 | -16,55 | 1 | 26,98 | 3 | 0,112 | 4 |

CABR MR ADONIS 3155/3

RGD: CABR 3155 • NASC.: 21/06/2021



CLIQUE NA IMAGEM



PARA VER O VÍDEO

JDH MADISON DE MANSO 737/4

JDH SIR LAWFORD 616/6

JDH LADY BARA MANSO

CABR MR GALUR 1700

JDH BAXTER MANSO

JDH LADY VADO MANSO 751/5

JDH MS NEVADO MANSO

JDH MR ECHO MANSO

JDH WELLINGTON MANSO 527/1

JDH LADY ARIA MANSO

CABR MAGIC DHIFALLA 2304

MR. PILAR POI 75

CABR DHIFALLA 899

IPC 800 GLORIA 154

Peso: 607 Kg • CE: 34 cm

PROVA DE DESEMPENHO UFLA / CASA BRANCA

| ÍNDICE CASA BRANCA | | | | | EFICIÊNCIA ALIMENTAR | | CARÇAÇA | | | |
|--------------------|--------|-------|-------|---------------|----------------------|---------------|---------|------|-------|------|
| SUBID | SUBIC | SUBIM | ICB | CLASSIFICAÇÃO | CAR_EGS | CLASSIFICAÇÃO | EGP8 | EGS | AOL | GIM |
| 101,32 | 103,14 | 88,78 | 99,54 | ** | -0,16 | ** | 6,27 | 5,25 | 78,55 | 1,76 |

AValiação ANCP

| ANCP | | MTP120 | | MTP210 | | DP210 | | DP450 | | DPE450 | | DIPP | | DSTAY | | DAOL | | DACAB | |
|------|------|--------|------|--------|------|-------|------|-------|------|--------|------|-------|------|-------|------|------|------|-------|------|
| MGTe | TOP% | DEP | TOP% | DEP | TOP% | DEP | TOP% | DEP | TOP% | DEP | TOP% | DEP | TOP% | DEP | TOP% | DEP | TOP% | DEP | TOP% |
| 8,58 | 5 | -0,4 | 69 | 0,17 | 54 | 7,49 | 5 | 9,12 | 9 | -0,17 | 73 | -0,82 | 5 | 56,13 | 23 | 0,7 | 21 | 0,07 | 15 |

AValiação PMGZ

| PMGZ | | | PD-ED - kg | | PS-ED - kg | | TMD - kg | | IPP - dias | | STAY- % | | PE-450 - cm | |
|-------|------|------|------------|------|------------|------|----------|------|------------|------|---------|------|-------------|------|
| iABCZ | DECA | F% | DEP | DECA | DEP | DECA | DEP | DECA | DEP | DECA | DEP | DECA | DEP | DECA |
| 7,97 | 2 | 2,44 | 1,65 | 3 | 6,27 | 1 | -1,74 | 8 | -9 | 2 | 28,63 | 2 | -0,016 | 6 |

CABR MR ANAEL 3153/3

RGD: CABR 3153 • NASC.: 20/06/2021



CLIQUE NA IMAGEM



PARA VER O VÍDEO

JDH SIR LAWFORD 616/6

CABR MR ILUSTRE 1729

JDH LADY VERA MANSO 53/1

CABR PUMA 2532

JDH KARU MANSO 800

CABR GLÓRIA TN

IPC V8 666-3 148-3

JDH MR WOODMAN MANSO 578/6

CABR MR FERRARI 1469

JDH AURORETTE MANSO 934/5

CABR LADY MANDALA 2233

JDH FRESNO MANSO

CABR LADY GAROTA 1634

JDH MISS DECATUR MANSO 73/6

Peso: 602 Kg • CE: 38 cm

PROVA DE DESEMPENHO UFLA / CASA BRANCA

| ÍNDICE CASA BRANCA | | | | | EFICIÊNCIA ALIMENTAR | | CARÇAÇA | | | |
|--------------------|-------|-------|-------|---------------|----------------------|---------------|---------|------|-------|------|
| SUBID | SUBIC | SUBIM | ICB | CLASSIFICAÇÃO | CAR_EGS | CLASSIFICAÇÃO | EGP8 | EGS | AOL | GIM |
| 101,00 | 93,05 | 88,48 | 95,32 | * | -0,15 | ** | 7,85 | 4,18 | 56,03 | 2,22 |

AValiação ANCP

| ANCP | | MTP120 | | MTP210 | | DP210 | | DP450 | | DPE450 | | DIPP | | DSTAY | | DAOL | | DACAB | |
|------|------|--------|------|--------|------|-------|------|-------|------|--------|------|-------|------|-------|------|------|------|-------|------|
| MGTe | TOP% | DEP | TOP% | DEP | TOP% | DEP | TOP% | DEP | TOP% | DEP | TOP% | DEP | TOP% | DEP | TOP% | DEP | TOP% | DEP | TOP% |
| 6,97 | 10 | 1,58 | 20 | 2,83 | 16 | 9,85 | 1 | 7,96 | 12 | -0,82 | 99 | -0,75 | 7 | 53,14 | 35 | 0,92 | 15 | 0,2 | 5 |

AValiação PMGZ

| PMGZ | | | PD-ED - kg | | PS-ED - kg | | TMD - kg | | IPP - dias | | STAY - % | | PE-450 - cm | |
|-------|------|------|------------|------|------------|------|----------|------|------------|------|----------|------|-------------|------|
| iABCZ | DECA | F% | DEP | DECA | DEP | DECA | DEP | DECA | DEP | DECA | DEP | DECA | DEP | DECA |
| 6,27 | 2 | 3,03 | 0,84 | 4 | 3,37 | 3 | -1,55 | 8 | -16,65 | 1 | 28,06 | 2 | 0,106 | 4 |

CABR MR ARVON 3150/3

RGD: CABR 3150 • NASC.: 18/06/2021



CLIQUE NA IMAGEM



PARA VER O VÍDEO

JDH SIR LAWFORD 616/6

CABR MR ILUSTRE 1729

JDH LADY VERA MANSO 53/1

CABR PUMA 2532

JDH KARU MANSO 800

CABR GLÓRIA TN

IPC V8 666-3 148-3

JDH SIR LIBERTY MANSO

JDH DROVER DE MANSO 962/6

JDH LADY REMINGTON MANSO 194/4

CABR LADY GO 1665

JDH MADISON DE MANSO 737/4

JDH LADY EUDALEY MANSO 605/6

JDH LADY TAG MANSO

Peso: 592 Kg • CE: 36 cm

PROVA DE DESEMPENHO UFLA/CASA BRANCA

| ÍNDICE CASA BRANCA | | | | | EFICIÊNCIA ALIMENTAR | | CARÇAÇA | | | |
|--------------------|-------|--------|--------|---------------|----------------------|---------------|---------|------|-------|------|
| SUBID | SUBIC | SUBIM | ICB | CLASSIFICAÇÃO | CAR_EGS | CLASSIFICAÇÃO | EGP8 | EGS | AOL | GIM |
| 103,08 | 96,93 | 103,34 | 100,67 | ** | -0,50 | ** | 7,83 | 3,66 | 68,49 | 1,86 |

AValiação ANCP

| ANCP | | MTP120 | | MTP210 | | DP210 | | DP450 | | DPE450 | | DIPP | | DSTAY | | DAOL | | DACAB | |
|------|------|--------|------|--------|------|-------|------|-------|------|--------|------|-------|------|-------|------|------|------|-------|------|
| MGTe | TOP% | DEP | TOP% | DEP | TOP% | DEP | TOP% | DEP | TOP% | DEP | TOP% | DEP | TOP% | DEP | TOP% | DEP | TOP% | DEP | TOP% |
| 6,87 | 10 | -0,68 | 75 | -0,45 | 67 | 5,88 | 11 | 7,89 | 13 | 0 | 49 | -0,82 | 5 | 58,58 | 16 | 0,5 | 28 | 0,2 | 5 |

AValiação PMGZ

| PMGZ | | | PD-ED - kg | | PS-ED - kg | | TMD - kg | | IPP - dias | | STAY- % | | PE-450 - cm | |
|-------|------|------|------------|------|------------|------|----------|------|------------|------|---------|------|-------------|------|
| iABCZ | DECA | F% | DEP | DECA | DEP | DECA | DEP | DECA | DEP | DECA | DEP | DECA | DEP | DECA |
| 3,26 | 4 | 2,73 | 0,35 | 5 | -1,78 | 7 | -1,98 | 8 | -9,93 | 2 | 28,87 | 1 | 0,01 | 5 |

CABR MR AXEL 3178/2

RGD: CABR 3178 • NASC.: 03/08/2021



CLIQUE NA IMAGEM



PARA VER O VÍDEO

JDH MADISON DE MANSO 737/4

JDH SIR LAWFORD 616/6

JDH LADY BARA MANSO

JDH DENTON DE MANSO

JDH SIR BHUTAN MANSO 498/6

JDH LADY HELENE MANSO 552/6

JDH MS FLIPPIT MANSO

JDH DAKOTA MANSO

JDH KARU MANSO 800

JDH LADY REM S. MANSO 707

CABR JULIE KARU 1855

MR PILAR POI 75

MISS PILAR POI 860

MISS PILAR POI 236

Peso: 589 Kg • CE: 35 cm

PROVA DE DESEMPENHO UFLA / CASA BRANCA

| ÍNDICE CASA BRANCA | | | | | EFICIÊNCIA ALIMENTAR | | CARÇAÇA | | | |
|--------------------|--------|-------|--------|---------------|----------------------|---------------|---------|------|-------|------|
| SUBID | SUBIC | SUBIM | ICB | CLASSIFICAÇÃO | CAR_EGS | CLASSIFICAÇÃO | EGP8 | EGS | AOL | GIM |
| 100,97 | 108,95 | 84,21 | 100,81 | ** | -0,43 | ** | 10,58 | 5,79 | 70,55 | 3,16 |

AValiação ANCP

| ANCP | | MTP120 | | MTP210 | | DP210 | | DP450 | | DPE450 | | DIPP | | DSTAY | | DAOL | | DACAB | |
|------|-----------|--------|-----------|--------|-----------|-------|-----------|-------|-----------|--------|-----------|-------|-----------|-------|-----------|------|----------|-------|----------|
| MGTe | TOP% | DEP | TOP% | DEP | TOP% | DEP | TOP% | DEP | TOP% | DEP | TOP% | DEP | TOP% | DEP | TOP% | DEP | TOP% | DEP | TOP% |
| 5,21 | 18 | 0,86 | 33 | 1,31 | 34 | 3,83 | 26 | 8,74 | 10 | 0,1 | 34 | -0,56 | 14 | 51,42 | 45 | 1,6 | 6 | 0,16 | 7 |

AValiação PMGZ

| PMGZ | | | PD-ED - kg | | PS-ED - kg | | TMD - kg | | IPP - dias | | STAY- % | | PE-450 - cm | |
|-------|----------|------|------------|----------|------------|----------|----------|----------|------------|----------|---------|----------|-------------|----------|
| iABCZ | DECA | F% | DEP | DECA | DEP | DECA | DEP | DECA | DEP | DECA | DEP | DECA | DEP | DECA |
| 7,17 | 2 | 1,56 | 1,31 | 4 | 0,51 | 5 | 1,05 | 4 | -11,1 | 2 | 28,47 | 2 | 0,172 | 3 |

CABR MR ARENT 3182/2

RGD: CABR 3182 • NASC.: 06/08/2021



CLIQUE NA IMAGEM



PARA VER O VÍDEO

JDH MADISON DE MANSO 737/4

JDH SIR LAWFORD 616/6

JDH LADY BARA MANSO

CABR MR ILUSTRE 1729

JDH SIR MARRI MANSO 557/4

JDH LADY VERA MANSO 53/1

JDH ZERO LADY MANSO

JJ RING CRATA 688/1

MR PILAR POI 75

JDH LADY LENTA MANSO

CABR FETICHE 1378

JDH KARU MANSO 800

IPC 800 GLORIA 154

IPC V8 666-3 148-3

Peso: 583 Kg • CE: 27 cm

PROVA DE DESEMPENHO UFLA / CASA BRANCA

| ÍNDICE CASA BRANCA | | | | | EFICIÊNCIA ALIMENTAR | | CARÇAÇA | | | |
|--------------------|--------|--------|--------|---------------|----------------------|---------------|---------|------|-------|------|
| SUBID | SUBIC | SUBIM | ICB | CLASSIFICAÇÃO | CAR_EGS | CLASSIFICAÇÃO | EGP8 | EGS | AOL | GIM |
| 102,66 | 104,27 | 105,87 | 103,95 | *** | -0,87 | *** | 10,00 | 5,65 | 68,66 | 2,91 |

AValiação ANCP

| ANCP | | MTP120 | | MTP210 | | DP210 | | DP450 | | DPE450 | | DIPP | | DSTAY | | DAOL | | DACAB | |
|------|------|--------|------|--------|------|-------|------|-------|------|--------|------|-------|------|-------|------|------|------|-------|------|
| MGTe | TOP% | DEP | TOP% | DEP | TOP% | DEP | TOP% | DEP | TOP% | DEP | TOP% | DEP | TOP% | DEP | TOP% | DEP | TOP% | DEP | TOP% |
| 8,18 | 6 | 1,24 | 25 | 2,29 | 21 | 4,51 | 20 | 10,07 | 7 | 0,12 | 32 | -0,65 | 10 | 57,63 | 19 | 1,76 | 4 | 0,37 | 2 |

AValiação PMGZ

| PMGZ | | | PD-ED - kg | | PS-ED - kg | | TMD - kg | | IPP - dias | | STAY- % | | PE-450 - cm | |
|-------|------|------|------------|------|------------|------|----------|------|------------|------|---------|------|-------------|------|
| iABCZ | DECA | F% | DEP | DECA | DEP | DECA | DEP | DECA | DEP | DECA | DEP | DECA | DEP | DECA |
| 2,42 | 4 | 1,17 | -1,39 | 8 | -0,55 | 6 | -2,37 | 9 | -5,71 | 3 | 28,34 | 2 | -0,031 | 6 |

CABR MR ADONAI 3261/3

RGD: CABR 3261 • NASC.: 13/10/2021



CLIQUE NA IMAGEM



PARA VER O VÍDEO

JDH MR SHANNON MANSO

JDH MOSLEY MANSO 368/1

JDH MS DULC.M. 174/1

CABR IOTIN 1769

MR. PILAR POI 75

CABR DHIFALLA 899

IPC 800 GLORIA 154

JDH KARU MANSO 800

BIG LARK POI 129

MISS V8 TE BR 27

CABR LAIS 2026

MR V8 901/4

MISS VITORIA FIV 218

MISS V8 266/6

Peso: 577 Kg • CE: 32 cm

PROVA DE DESEMPENHO UFLA / CASA BRANCA

| ÍNDICE CASA BRANCA | | | | | EFICIÊNCIA ALIMENTAR | | CARÇAÇA | | | |
|--------------------|--------|--------|--------|---------------|----------------------|---------------|---------|------|-------|------|
| SUBID | SUBIC | SUBIM | ICB | CLASSIFICAÇÃO | CAR_EGS | CLASSIFICAÇÃO | EGP8 | EGS | AOL | GIM |
| 100,79 | 121,33 | 101,60 | 109,17 | *** | -0,20 | *** | 8,95 | 4,49 | 81,43 | 3,15 |

AValiação ANCP

| ANCP | | MTP120 | | MTP210 | | DP210 | | DP450 | | DPE450 | | DIPP | | DSTAY | | DAOL | | DACAB | |
|------|------|--------|------|--------|------|-------|------|-------|------|--------|------|------|------|-------|------|------|------|-------|------|
| MGTe | TOP% | DEP | TOP% | DEP | TOP% | DEP | TOP% | DEP | TOP% | DEP | TOP% | DEP | TOP% | DEP | TOP% | DEP | TOP% | DEP | TOP% |
| 9,01 | 4 | 3,17 | 5 | 4,75 | 5 | 9,4 | 2 | 16,02 | 1 | 0,15 | 29 | -0,6 | 12 | 50,76 | 49 | 2,57 | 1 | 0,28 | 3 |

AValiação PMGZ

| PMGZ | | | PD-ED - kg | | PS-ED - kg | | TMD - kg | | IPP - dias | | STAY- % | | PE-450 - cm | |
|-------|------|------|------------|------|------------|------|----------|------|------------|------|---------|------|-------------|------|
| iABCZ | DECA | F% | DEP | DECA | DEP | DECA | DEP | DECA | DEP | DECA | DEP | DECA | DEP | DECA |
| 4,81 | 3 | 2,54 | 5,03 | 1 | 2,83 | 3 | 3,62 | 1 | -0,9 | 5 | 25,13 | 6 | 0,069 | 5 |

CABR MR ARYTOM 3240/4

RGD: CABR 3240 • NASC.: 27/09/2021



CLIQUE NA IMAGEM



PARA VER O VÍDEO

JDH MR WOODMAN MANSO 578/6

JDH WOODSON DE MANSO 206/7

JDH LADY IRMA MANSO 484/6

CABR PHARAO 2623

JDH KARU MANSO 800

CABR JULIE KARU 1855

MISS PILAR 860

JDH MADISON DE MANSO 737/4

CABR MR GARTZ 1639

JDH MISS SUZANNE MANSO 745/6

CABR LADY OFÉLIA 2441

CABR MR FERRARI 1469

CABR LADY MANDALA 2233

CABR LADY GAROTA 1634

Peso: 566 Kg • CE: 30 cm

AVALIÇÃO ANCP

| ANCP | | MTP120 | | MTP210 | | DP210 | | DP450 | | DPE450 | | DIPP | | DSTAY | | DAOL | | DACAB | |
|------------------|-----------|--------|-----------|--------|-----------|-------|-----------|-------|-----------|--------|-----------|-------|----------|-------|-----------|-------|-----------|-------|-----------|
| MGT _e | TOP% | DEP | TOP% | DEP | TOP% | DEP | TOP% | DEP | TOP% | DEP | TOP% | DEP | TOP% | DEP | TOP% | DEP | TOP% | DEP | TOP% |
| 2,57 | 37 | -0,81 | 78 | -0,96 | 76 | 4,53 | 20 | 0,95 | 54 | -0,19 | 75 | -0,97 | 3 | 52,76 | 37 | -0,42 | 85 | -0,02 | 66 |

AVALIÇÃO PMGZ

| PMGZ | | | PD-ED - kg | | PS-ED - kg | | TMD - kg | | IPP - dias | | STAY - % | | PE-450 - cm | |
|-------|----------|------|------------|----------|------------|----------|----------|----------|------------|----------|----------|----------|-------------|----------|
| iABCZ | DECA | F% | DEP | DECA | DEP | DECA | DEP | DECA | DEP | DECA | DEP | DECA | DEP | DECA |
| 3,44 | 3 | 4,98 | -0,61 | 7 | -1,24 | 7 | -2,29 | 9 | -18,62 | 1 | 28,05 | 2 | 0,083 | 4 |

Casa Branca Agropastoril Ltda. / Brahman Santa Bárbara

CABA ARANTES 3300R

RGD: CABA 3300 • NASC.: 26/12/2021



CLIQUE NA IMAGEM



PARA VER O VÍDEO

BB MR STING-RAY 10/0

KC APACHE 707/4

JDH LADY SHELBY MANSO

VL ROJO APACHE 1/50

VL ROJ.DESIGNER 10/9

VL ELENA 12/4

VL ELENA 30/0

MR 3H POLO 628 (P)

HK POLO 757 (P)

HK MS. AMÉRICA 280

1605 DA EAO

MR.HCC 525/6

PILHA DA EAO

9410 DA EAO

Peso: 563 Kg • CE: 35 cm

AVALIAÇÃO ANCP

| ANCP | | MTP120 | | MTP210 | | DP210 | | DP450 | | DPE450 | | DIPP | | DSTAY | | DAOL | | DACAB | |
|------|----------|--------|----------|--------|-----------|-------|-----------|-------|-----------|--------|-----------|------|-----------|-------|-----------|------|----------|-------|----------|
| MGTe | TOP% | DEP | TOP% | DEP | TOP% | DEP | TOP% | DEP | TOP% | DEP | TOP% | DEP | TOP% | DEP | TOP% | DEP | TOP% | DEP | TOP% |
| 7,62 | 8 | 2,59 | 8 | 3,73 | 10 | 2,99 | 35 | 8,64 | 10 | 0,45 | 12 | -0,1 | 40 | 57,56 | 19 | 1,53 | 6 | 0,17 | 7 |

AVALIAÇÃO PMGZ

| PMGZ | | | PD-ED - kg | | PS-ED - kg | | TMD - kg | | IPP - dias | | STAY - % | | PE-450 - cm | |
|-------|----------|----|------------|----------|------------|----------|----------|----------|------------|----------|----------|----------|-------------|----------|
| iABCZ | DECA | F% | DEP | DECA | DEP | DECA | DEP | DECA | DEP | DECA | DEP | DECA | DEP | DECA |
| 7,73 | 2 | 0 | 1,31 | 4 | 3,63 | 2 | 3,44 | 1 | -4,78 | 4 | 27,1 | 3 | 0,323 | 2 |

CABR MR ALMOSOR 3215/3

RGD: CABR 3215 • NASC.: 07/09/2021



CLIQUE NA IMAGEM



PARA VER O VÍDEO

JDH MR WOODMAN MANSO 578/6

CABR MR FERRARI 1469

JDH AURORETTE MANSO 934/5

CABR MR LEBLON 2014

JDH SIR LAWFORD 616/6

CABR LADY ELBA 1004

JDH LADY DEMAN MANSO 601/5

JDH WESTIN MANSO 80/1

CABR MR ESPIRIT 1140

JDH MS CANDYCE MANSO 212/1

CABR LA DUQUESA 2146

JDH ATLAS MANSO 328/3

CABR DUQUESA 817

IPC 800 GLORIA 154

Peso: 560 Kg • CE: 27 cm

PROVA DE DESEMPENHO UFLA / CASA BRANCA

| ÍNDICE CASA BRANCA | | | | | EFICIÊNCIA ALIMENTAR | | CARÇAÇA | | | |
|--------------------|--------|--------|--------|---------------|----------------------|---------------|---------|------|------|-----|
| SUBID | SUBIC | SUBIM | ICB | CLASSIFICAÇÃO | CAR_EGS | CLASSIFICAÇÃO | EGP8 | EGS | AOL | GIM |
| 100,27 | 111,66 | 113,27 | 107,43 | *** | 0,26 | * | 9,47 | 3,32 | 56,6 | 5,1 |

AValiação ANCP

| ANCP | | MTP120 | | MTP210 | | DP210 | | DP450 | | DPE450 | | DIPP | | DSTAY | | DAOL | | DACAB | |
|------|------|--------|------|--------|------|-------|------|-------|------|--------|------|-------|------|-------|------|------|------|-------|------|
| MGTe | TOP% | DEP | TOP% | DEP | TOP% | DEP | TOP% | DEP | TOP% | DEP | TOP% | DEP | TOP% | DEP | TOP% | DEP | TOP% | DEP | TOP% |
| 8,27 | 6 | 2,98 | 6 | 4,19 | 7 | 9,66 | 1 | 11,12 | 5 | 0,05 | 40 | -0,46 | 18 | 54,36 | 30 | 0,62 | 23 | 0,08 | 14 |

AValiação PMGZ

| PMGZ | | | PD-ED - kg | | PS-ED - kg | | TMD - kg | | IPP - dias | | STAY- % | | PE-450 - cm | |
|-------|------|------|------------|------|------------|------|----------|------|------------|------|---------|------|-------------|------|
| iABCZ | DECA | F% | DEP | DECA | DEP | DECA | DEP | DECA | DEP | DECA | DEP | DECA | DEP | DECA |
| 5,25 | 3 | 2,73 | -0,48 | 6 | -1,2 | 7 | 0,13 | 5 | -14,06 | 1 | 28,77 | 1 | -0,052 | 6 |

Casa Branca Agropastoril Ltda. / Brahman Santa Bárbara

CABA APACHE 3299R

RGD: CABA 3299 • NASC.: 26/12/2021



CLIQUE NA IMAGEM



PARA VER O VÍDEO

BB MR STING-RAY 10/0

KC APACHE 707/4

JDH LADY SHELBY MANSO

VL ROJO APACHE 1/50

VL ROJ.DESIGNER 10/9

VL ELENA 12/4

VL ELENA 30/0

MR 3H POLO 628 (P)

HK POLO 757 (P)

HK MS. AMÉRICA 280

1605 DA EAO

MR.HCC 525/6

PILHA DA EAO

9410 DA EAO

Peso: 551 Kg • CE: 32 cm

PROVA DE DESEMPENHO UFLA / CASA BRANCA

| ÍNDICE CASA BRANCA | | | | | EFICIÊNCIA ALIMENTAR | | CARÇAÇA | | | |
|--------------------|-------|-------|-------|---------------|----------------------|---------------|---------|------|-------|------|
| SUBID | SUBIC | SUBIM | ICB | CLASSIFICAÇÃO | CAR_EGS | CLASSIFICAÇÃO | EGP8 | EGS | AOL | GIM |
| 99,97 | 98,18 | 81,29 | 95,52 | * | -0,17 | ** | 5,88 | 4,85 | 64,39 | 1,69 |

AValiação ANCP

| ANCP | | MTP120 | | MTP210 | | DP210 | | DP450 | | DPE450 | | DIPP | | DSTAY | | DAOL | | DACAB | |
|------|----------|--------|----------|--------|----------|-------|-----------|-------|----------|--------|-----------|-------|-----------|-------|-----------|------|----------|-------|----------|
| MGTe | TOP% | DEP | TOP% | DEP | TOP% | DEP | TOP% | DEP | TOP% | DEP | TOP% | DEP | TOP% | DEP | TOP% | DEP | TOP% | DEP | TOP% |
| 8,62 | 5 | 2,96 | 6 | 4,03 | 8 | 3,4 | 30 | 9,27 | 9 | 0,24 | 23 | -0,13 | 37 | 58,95 | 16 | 1,57 | 6 | 0,23 | 4 |

AValiação PMGZ

| PMGZ | | | PD-ED - kg | | PS-ED - kg | | TMD - kg | | IPP - dias | | STAY- % | | PE-450 - cm | |
|-------|----------|----|------------|----------|------------|----------|----------|----------|------------|----------|---------|----------|-------------|----------|
| iABCZ | DECA | F% | DEP | DECA | DEP | DECA | DEP | DECA | DEP | DECA | DEP | DECA | DEP | DECA |
| 7,73 | 2 | 0 | 1,31 | 4 | 3,63 | 2 | 3,44 | 1 | -4,78 | 4 | 27,1 | 3 | 0,323 | 2 |

CABR MR ALEXINO 3216/3

RGD: CABR 3216 • NASC.: 07/09/2021



CLIQUE NA IMAGEM



PARA VER O VÍDEO

JDH MR WOODMAN MANSO 578/6

CABR MR FERRARI 1469

JDH AURORETTE MANSO 934/5

CABR MR LEBLON 2014

JDH SIR LAWFORD 616/6

CABR LADY ELBA 1004

JDH LADY DEMAN MANSO 601/5

JDH WESTIN MANSO 80/1

CABR MR ESPIRIT 1140

JDH MS CANDYCE MANSO 212/1

CABR LA DUQUESA 2146

JDH ATLAS MANSO 328/3

CABR DUQUESA 817

IPC 800 GLORIA 154

Peso: 532 Kg • CE: 30 cm

PROVA DE DESEMPENHO UFLA / CASA BRANCA

| ÍNDICE CASA BRANCA | | | | | EFICIÊNCIA ALIMENTAR | | CARÇAÇA | | | |
|--------------------|--------|-------|--------|---------------|----------------------|---------------|---------|------|-------|------|
| SUBID | SUBIC | SUBIM | ICB | CLASSIFICAÇÃO | CAR_EGS | CLASSIFICAÇÃO | EGP8 | EGS | AOL | GIM |
| 99,22 | 109,02 | 97,40 | 102,78 | *** | 0,03 | ** | 7,02 | 3,72 | 75,73 | 3,63 |

AValiação ANCP

| ANCP | | MTP120 | | MTP210 | | DP210 | | DP450 | | DPE450 | | DIPP | | DSTAY | | DAOL | | DACAB | |
|------|-----------|--------|-----------|--------|-----------|-------|-----------|-------|-----------|--------|-----------|-------|----------|-------|-----------|-------|-----------|-------|----------|
| MGTe | TOP% | DEP | TOP% | DEP | TOP% | DEP | TOP% | DEP | TOP% | DEP | TOP% | DEP | TOP% | DEP | TOP% | DEP | TOP% | DEP | TOP% |
| 3,25 | 32 | 0,45 | 43 | 0,81 | 42 | 5,33 | 14 | 5,58 | 22 | -0,03 | 56 | -0,69 | 9 | 53,49 | 34 | -0,32 | 82 | 0,13 | 9 |

AValiação PMGZ

| PMGZ | | | PD-ED - kg | | PS-ED - kg | | TMD - kg | | IPP - dias | | STAY- % | | PE-450 - cm | |
|-------|----------|------|------------|----------|------------|----------|----------|----------|------------|----------|---------|----------|-------------|----------|
| iABCZ | DECA | F% | DEP | DECA | DEP | DECA | DEP | DECA | DEP | DECA | DEP | DECA | DEP | DECA |
| 5,25 | 3 | 2,73 | -0,48 | 6 | -1,2 | 7 | 0,13 | 5 | -14,06 | 1 | 28,77 | 1 | -0,052 | 6 |

CABR AVOCADO 3246R

RGD: CABR 3246 • NASC.: 04/10/2021



CLIQUE NA IMAGEM



PARA VER O VÍDEO

BB MR STING-RAY 10/0

KC APACHE 707/4

JDH LADY SHELBY MANSO

VL ROJO APACHE 1/50

VL ROJ.DESIGNER 10/9

VL ELENA 12/4

VL ELENA 30/0

VL ROJO BRAVO 6/125

MR TV ST ELENA 47/6

VL ELENA 10/0

MS TERRA VERDE 1/78

JDH MR TIGER MANSO 911/3

CABR DALLE930

ARUBA POI 12

Peso: 523 Kg • CE: 27 cm

PROVA DE DESEMPENHO UFLA / CASA BRANCA

| ÍNDICE CASA BRANCA | | | | | EFICIÊNCIA ALIMENTAR | | CARÇAÇA | | | |
|--------------------|-------|--------|-------|---------------|----------------------|---------------|---------|------|-------|------|
| SUBID | SUBIC | SUBIM | ICB | CLASSIFICAÇÃO | CAR_EGS | CLASSIFICAÇÃO | EGP8 | EGS | AOL | GIM |
| 97,96 | 84,19 | 107,83 | 94,43 | * | 0,17 | ** | 5,81 | 4,34 | 58,97 | 3,61 |

AVALIAÇÃO ANCP

| ANCP | | MTP120 | | MTP210 | | DP210 | | DP450 | | DPE450 | | DIPP | | DSTAY | | DAOL | | DACAB | |
|------|------|--------|------|--------|------|-------|------|-------|------|--------|------|------|------|-------|------|------|------|-------|------|
| MGTe | TOP% | DEP | TOP% | DEP | TOP% | DEP | TOP% | DEP | TOP% | DEP | TOP% | DEP | TOP% | DEP | TOP% | DEP | TOP% | DEP | TOP% |
| 8,19 | 6 | 2,73 | 7 | 3,89 | 9 | 6 | 10 | 13,05 | 3 | 0 | 49 | -0,2 | 32 | 54,72 | 29 | 1,44 | 7 | 0,04 | 21 |

AVALIAÇÃO PMGZ

| PMGZ | | | PD-ED - kg | | PS-ED - kg | | TMD - kg | | IPP - dias | | STAY- % | | PE-450 - cm | |
|-------|------|------|------------|------|------------|------|----------|------|------------|------|---------|------|-------------|------|
| iABCZ | DECA | F% | DEP | DECA | DEP | DECA | DEP | DECA | DEP | DECA | DEP | DECA | DEP | DECA |
| 7,73 | 2 | 0,78 | 2,18 | 2 | 1,86 | 4 | 4,55 | 1 | -6,01 | 3 | 26,93 | 3 | 0,38 | 2 |

CABR MR ATOS 3154/2

RGD: CABR 3154 • NASC.: 21/06/2021



CLIQUE NA IMAGEM



PARA VER O VÍDEO

JDH MR ECHO MANSO

JDH WELLINGTON MANSO 527/1

JDH LADY ARIA MANSO

CABR MUSSAMBÉ 2264

MR PILAR POI 75

CABR DHIFALLA 899

IPC 800 GLORIA 154

JDH MR ELLIOTT MANSO 761/2

JDH JOSIAH MANSO

JDH ANNISSA MANSO

CABR LADY IRME 1717

JDH BRETT MANSO

JDH LADY BILLY MANSO 789/6

JDH LADY DAU MANSO

Peso: 521 Kg • CE: 30 cm

PROVA DE DESEMPENHO UFLA / CASA BRANCA

| ÍNDICE CASA BRANCA | | | | | EFICIÊNCIA ALIMENTAR | | CARÇAÇA | | | |
|--------------------|-------|-------|-----|---------------|----------------------|---------------|---------|------|-------|------|
| SUBID | SUBIC | SUBIM | ICB | CLASSIFICAÇÃO | CAR_EGS | CLASSIFICAÇÃO | EGP8 | EGS | AOL | GIM |
| *** | *** | *** | *** | *** | *** | *** | 5,79 | 4,85 | 65,95 | 2,98 |

CABR ANTIMACO 3237 RED

RGD: CABR 3237 • NASC.: 26/09/2021



CLIQUE NA IMAGEM



PARA VER O VÍDEO

BB MR STING-RAY 10/0

KC APACHE 707/4

JDH LADY SHELBY MANSO

VL ROJO APACHE 1/50

VL ROJ.DESIGNER 10/9

VL ELENA 12/4

VL ELENA 30/0

VL ROJO BRAVO 6/125

MR TV ST ELENA 47/6

VL ELENA 10/0

MS TERRA VERDE 1/78

JDH MR TIGER MANSO 911/3

CABR DALLE930

ARUBA POI 12

Peso: 503 Kg • CE: 31 cm

PROVA DE DESEMPENHO UFLA/CASA BRANCA

| ÍNDICE CASA BRANCA | | | | | EFICIÊNCIA ALIMENTAR | | CARÇAÇA | | | |
|--------------------|-------|-------|-------|---------------|----------------------|---------------|---------|------|-------|------|
| SUBID | SUBIC | SUBIM | ICB | CLASSIFICAÇÃO | CAR_EGS | CLASSIFICAÇÃO | EGP8 | EGS | AOL | GIM |
| 100,02 | 80,21 | 74,60 | 87,01 | * | 0,29 | ** | 5,79 | 3,20 | 63,33 | 2,63 |

AValiação ANCP

| ANCP | | MTP120 | | MTP210 | | DP210 | | DP450 | | DPE450 | | DIPP | | DSTAY | | DAOL | | DACAB | |
|------|-----------|--------|-----------|--------|-----------|-------|-----------|-------|-----------|--------|-----------|-------|-----------|-------|-----------|------|-----------|-------|-----------|
| MGTe | TOP% | DEP | TOP% | DEP | TOP% | DEP | TOP% | DEP | TOP% | DEP | TOP% | DEP | TOP% | DEP | TOP% | DEP | TOP% | DEP | TOP% |
| 4,54 | 23 | 0,65 | 38 | 0,86 | 41 | 2,92 | 35 | 2,57 | 41 | -0,01 | 52 | -0,19 | 33 | 56,98 | 21 | 0,45 | 30 | 0,09 | 12 |

AValiação PMGZ

| PMGZ | | | PD-ED - kg | | PS-ED - kg | | TMD - kg | | IPP - dias | | STAY- % | | PE-450 - cm | |
|-------|----------|------|------------|----------|------------|----------|----------|----------|------------|----------|---------|----------|-------------|----------|
| iABCZ | DECA | F% | DEP | DECA | DEP | DECA | DEP | DECA | DEP | DECA | DEP | DECA | DEP | DECA |
| 7,73 | 2 | 0,78 | 2,18 | 2 | 1,86 | 4 | 4,55 | 1 | -6,01 | 3 | 26,93 | 3 | 0,38 | 2 |

CABR MR BOSCO 3309/2

RGD: CABR 3309 • NASC.: 07/01/2022



CLIQUE NA IMAGEM



PARA VER O VÍDEO

JDH MR WOODMAN MANSO 578/6

JDH WOODSON DE MANSO 206/7

JDH LADY IRMA MANSO 484/6

JDH MORGAN DE MANSO

JDH RIDINGS MANSO

JDH LADY JUANITA MANSO

JDH LADY EDDA MANSO

JDH SIR ALEXO MANSO

JDH FRESNO MANSO

JDH LADY CLA MANSO

CABR LADY GLADYS 1606

JDH MADISON DE MANSO 737/4

JDH MISS DECATUR MANSO 73/6

JDH LADY GIN MANSO

Peso: 488 Kg • CE: 28 cm

PROVA DE DESEMPENHO UFLA / CASA BRANCA

| ÍNDICE CASA BRANCA | | | | | EFICIÊNCIA ALIMENTAR | | CARÇAÇA | | | |
|--------------------|-------|--------|-------|---------------|----------------------|---------------|---------|------|-------|------|
| SUBID | SUBIC | SUBIM | ICB | CLASSIFICAÇÃO | CAR_EGS | CLASSIFICAÇÃO | EGP8 | EGS | AOL | GIM |
| 100,81 | 91,09 | 114,74 | 99,71 | ** | -1,06 | *** | 5,88 | 4,24 | 58,93 | 1,94 |

CABR MR ABONAO 3282/3

RGD: CABR 3282 • NASC.: 14/11/2021



CLIQUE NA IMAGEM



PARA VER O VÍDEO

JDH MR WOODMAN MANSO 578/6

CABR MR FERRARI 1469

JDH AURORETTE MANSO 934/5

CABR MR LEBLON 2014

JDH SIR LAWFORD 616/6

CABR LADY ELBA 1004

JDH LADY DEMAN MANSO 601/5

JDH MR MANSO 440/1

MR.DIAMOND A 183/6

MISS DIAMOND A88/2

CABR GIMANE 1686

MR.V8 901/4

CABR DIMANE 785

IPC 800 GLORIA 154

Peso: 482 Kg • CE: 30 cm

PROVA DE DESEMPENHO UFLA / CASA BRANCA

| ÍNDICE CASA BRANCA | | | | | EFICIÊNCIA ALIMENTAR | | CARÇAÇA | | | |
|--------------------|--------|--------|--------|---------------|----------------------|---------------|---------|------|-------|------|
| SUBID | SUBIC | SUBIM | ICB | CLASSIFICAÇÃO | CAR_EGS | CLASSIFICAÇÃO | EGP8 | EGS | AOL | GIM |
| 97,41 | 101,53 | 117,37 | 103,05 | *** | 1,68 | * | 8,42 | 3,68 | 62,53 | 1,85 |

AVALIAÇÃO ANCP

| ANCP | | MTP120 | | MTP210 | | DP210 | | DP450 | | DPE450 | | DIPP | | DSTAY | | DAOL | | DACAB | |
|------|------|--------|------|--------|------|-------|------|-------|------|--------|------|-------|------|-------|------|------|------|-------|------|
| MGTe | TOP% | DEP | TOP% | DEP | TOP% | DEP | TOP% | DEP | TOP% | DEP | TOP% | DEP | TOP% | DEP | TOP% | DEP | TOP% | DEP | TOP% |
| 6,76 | 11 | 0,8 | 34 | 0,64 | 45 | 5,31 | 14 | 13,14 | 3 | 0,22 | 24 | -0,69 | 9 | 55,68 | 25 | 0,82 | 18 | 0,16 | 7 |

AVALIAÇÃO PMGZ

| PMGZ | | | PD-ED - kg | | PS-ED - kg | | TMD - kg | | IPP - dias | | STAY - % | | PE-450 - cm | |
|-------|------|------|------------|------|------------|------|----------|------|------------|------|----------|------|-------------|------|
| iABCZ | DECA | F% | DEP | DECA | DEP | DECA | DEP | DECA | DEP | DECA | DEP | DECA | DEP | DECA |
| 3,14 | 4 | 0,78 | -0,43 | 6 | -2,9 | 8 | -0,89 | 7 | -18,31 | 1 | 28,49 | 2 | -0,364 | 9 |

Casa Branca Agropastoril Ltda. / Brahman Santa Bárbara

CABA REDBLACK 3306

RGD: CABA 3306 • NASC.: 03/01/2022



CLIQUE NA IMAGEM



PARA VER O VÍDEO

BB MR STING-RAY 10/0

KC APACHE 707/4

JDH LADY SHELBY MANSO

VL ROJO APACHE 1/50

VL ROJ.DESIGNER 10/9

VL ELENA 12/4

VL ELENA 30/0

CAIWARRA SUNRAY

LANCEFIELD M BREAK

LANCEFIELD SELENA

1496 DA EAO

MR.HCC 525/6

OPALA DA EAO

9668 DA EAO

Peso: 464 Kg • CE: 27 cm

AVALIAÇÃO ANCP

| ANCP | | MTP120 | | MTP210 | | DP210 | | DP450 | | DPE450 | | DIPP | | DSTAY | | DAOL | | DACAB | |
|------|-----------|--------|-----------|--------|-----------|-------|-----------|-------|-----------|--------|-----------|------|-----------|-------|-----------|------|-----------|-------|----------|
| MGTe | TOP% | DEP | TOP% | DEP | TOP% | DEP | TOP% | DEP | TOP% | DEP | TOP% | DEP | TOP% | DEP | TOP% | DEP | TOP% | DEP | TOP% |
| 6,22 | 13 | 0,95 | 31 | 1,12 | 37 | 0,45 | 68 | 4,49 | 28 | 0,35 | 17 | -0,2 | 32 | 61,79 | 10 | 0,77 | 19 | 0,15 | 8 |

AVALIAÇÃO PMGZ

| PMGZ | | | PD-ED - kg | | PS-ED - kg | | TMD - kg | | IPP - dias | | STAY - % | | PE-450 - cm | |
|-------|----------|-----|------------|-----------|------------|----------|----------|----------|------------|----------|----------|----------|-------------|----------|
| iABCZ | DECA | F% | DEP | DECA | DEP | DECA | DEP | DECA | DEP | DECA | DEP | DECA | DEP | DECA |
| 3,09 | 4 | 0,2 | -2,99 | 10 | -1,86 | 7 | 1,73 | 3 | 0,39 | 6 | 29,18 | 1 | 0,265 | 2 |

Brahman Santa Bárbara

GULIVER BR S. BÁRBARA

RGD: ARYB 1070 • NASC.: 10/04/2021



CLIQUE NA IMAGEM



PARA VER O VÍDEO

MR HCC 740/7

MR.HCC 525/6

MISS HCC 55/1

RED LABEL EAO

HK POLO 757 (P)

1250 DA EAO

ORAYA DA EAO

LANCEFIELD M BREAK

NALTO TE DA EAO

POWER 94 EAO

229 EAO

HK POLO 757 (P)

QUINTYANA DA EAO

9703 DA EAO

Peso: 628 Kg • CE: 36 cm

AValiação ANCP

| ANCP | | MTP120 | | MTP210 | | DP210 | | DP450 | | DPE450 | | DIPP | | DSTAY | | DAOL | | DACAB | |
|------|----------|--------|-----------|--------|-----------|-------|-----------|-------|-----------|--------|----------|-------|-----------|-------|----------|------|-----------|-------|-----------|
| MGTe | TOP% | DEP | TOP% | DEP | TOP% | DEP | TOP% | DEP | TOP% | DEP | TOP% | DEP | TOP% | DEP | TOP% | DEP | TOP% | DEP | TOP% |
| 9,83 | 3 | 2,08 | 13 | 3,57 | 11 | 3,77 | 26 | 5,99 | 20 | 0,77 | 5 | -0,28 | 27 | 65,33 | 5 | 0,72 | 20 | -0,03 | 71 |

AValiação PMGZ

| PMGZ | | | PD-ED - kg | | PS-ED - kg | | TMD - kg | | IPP - dias | | STAY - % | | PE-450 - cm | |
|-------|----------|------|------------|----------|------------|----------|----------|----------|------------|----------|----------|----------|-------------|----------|
| iABCZ | DECA | F% | DEP | DECA | DEP | DECA | DEP | DECA | DEP | DECA | DEP | DECA | DEP | DECA |
| 13,88 | 1 | 7,81 | 0,18 | 5 | 5,68 | 1 | 4,03 | 1 | -10,97 | 2 | 30,86 | 1 | 0,308 | 2 |

02/SETEMBRO



SÁBADO • 09h15

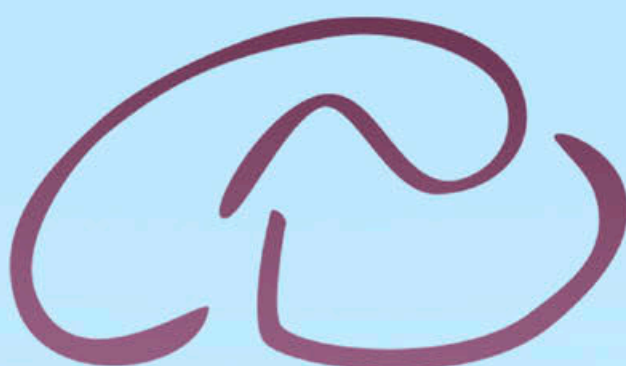

9º L E I L Ã O

PRIMAVERA

CASA BRANCA



REPRODUTORES

CATÁLOGO VIRTUAL

ULTRABLACK



9º LEILÃO

PRIMAVERA
CASA BRANCA

LEGENDAS

PROVA DE DESEMPENHO UFLA/CASA BRANCA

ÍNDICE CASA BRANCA

ICB=35% SUBID+10% SUBIA + 35% SUBIC + 20% SUBIM

| | |
|-------|---------------------------|
| ICB | ÍNDICE CASA BRANCA |
| SUBID | SUB-ÍNDICE DESEMPENHO |
| SUBIA | SUB-ÍNDICE ADAPTABILIDADE |
| SUBIM | SUB-ÍNDICE MORFOLOGIA |
| SUBIC | SUB-ÍNDICE CARÇAÇA |

CLASSIFICAÇÃO

| | |
|-----|----------|
| *** | ELITE |
| ** | SUPERIOR |
| * | PADRÃO |

EFICIÊNCIA ALIMENTAR

CAR_EGS = Consumo alimentar residual ponderado pela EGS

| | |
|-----|---------------|
| *** | EFICIENTE |
| ** | INTERMEDIÁRIO |
| * | PADRÃO |

AVALIAÇÃO DE ULTRASSONOGRAFIA DE CARÇAÇA

| | | |
|------|---|-----------------|
| EGP8 | Espessura de gordura subcutânea na garupa | mm |
| EGS | Espessura de gordura subcutânea entre 12ª e 13ª costela | mm |
| AOL | Área de Olho de Lombo | cm ² |
| GIM | Gordura Intramuscular (Marmoreio) | % |

ULTRABLACK

A raça Ultrablack surge da necessidade de conciliação da demanda por qualidade de carne e adaptabilidade, para atender ao ambiente mais restritivo do Brasil Central e Subtropical.

Sua formação busca a seleção de reprodutores com no máximo 20% de sangue zebuino, maximizando a presença dos genes da raça Angus e conservando a rusticidade necessária aos animais que vão trabalhar a campo, nas diversas regiões do país

Ultrablack, uma nova ferramenta da pecuária nacional para agregar produtividade e eficiência. Indicado principalmente para os cruzamentos que visam abater animais dentro do Programa de Carne Angus Certificada, garantindo lucratividade para o pecuarista.

UBCB PANTHER 103/21 PUREBRED

RGN: UBCB 103 • RGD: UBB1818 • NASC.: 04/05/2021



CLIQUE NA IMAGEM



PARA VER O VÍDEO

SAV FINAL ANSWER 0035

(SAV PIONEER 7301

SAV BLACKBIRD 5297

SAV PUREBRED 4896

SAV BISMARCK 5682

SAV BLACKCAP MAY 8051

SAV BLACKCAP MAY 6517

ÉBANO 4045 GLADIADOR TE

ANAMÉLIA TE B059 MAXIMUS

ANAMÉLIA TE K522

BRANGUS 13120 DA AVE MARIA

RANCHO BRG021 CLASSIC TE

BRANGUS 8180 DA AVE MARIA

BRANGUS DA AVE MARIA 8152

Peso: 768 Kg • CE: 40 cm

PROVA DE DESEMPENHO UFLA/CASA BRANCA

| TÍNDICE CASA BRANCA | | | | | | EFICIÊNCIA ALIMENTAR | | CARÇAÇA | | | |
|---------------------|-------|-------|--------|-------|---------------|----------------------|---------------|---------|------|-------|------|
| SUBID | SUBIA | SUBIC | SUBIM | ICB | CLASSIFICAÇÃO | CAR_EGS | CLASSIFICAÇÃO | EGP8 | EGS | AOL | GIM |
| 100,29 | 94,19 | 93,28 | 108,52 | 98,87 | * | -0,02 | ** | 7,83 | 4,18 | 70,63 | 2,19 |

P R O M E B O

| PROMEBO | | INDICE DESMAMA | | GND DIRETO | | TOTAL MATERNO | | GDS DIRETO | | GNS DIRETO | | PE | | INDICE BIOECONOMICO DE CARÇAÇA | | AOL | | EGS | | EP8 | | GIM | |
|---------|----|----------------|----|------------|----|---------------|----|------------|----|------------|----|------|----|--------------------------------|----|------|----|------|----|------|----|-------|----|
| INDF | % | INDD | % | DEP | % | DEP | % | DEP | % | DEP | % | DEP | % | IBC | % | DEP | % | DEP | % | DEP | % | DEP | % |
| 14,84 | 26 | 13,69 | 19 | 4,36 | 24 | 4,40 | 10 | 3,47 | 35 | 7,84 | 33 | 0,74 | 16 | 36,26 | 46 | 1,05 | 26 | 0,01 | 54 | 0,01 | 68 | -0,04 | 67 |

UBCB PANTHER 03/21 PUREBRED

RGN: **UBCB 91** • RGD: **UBB1500** • NASC.: **21/04/2021**

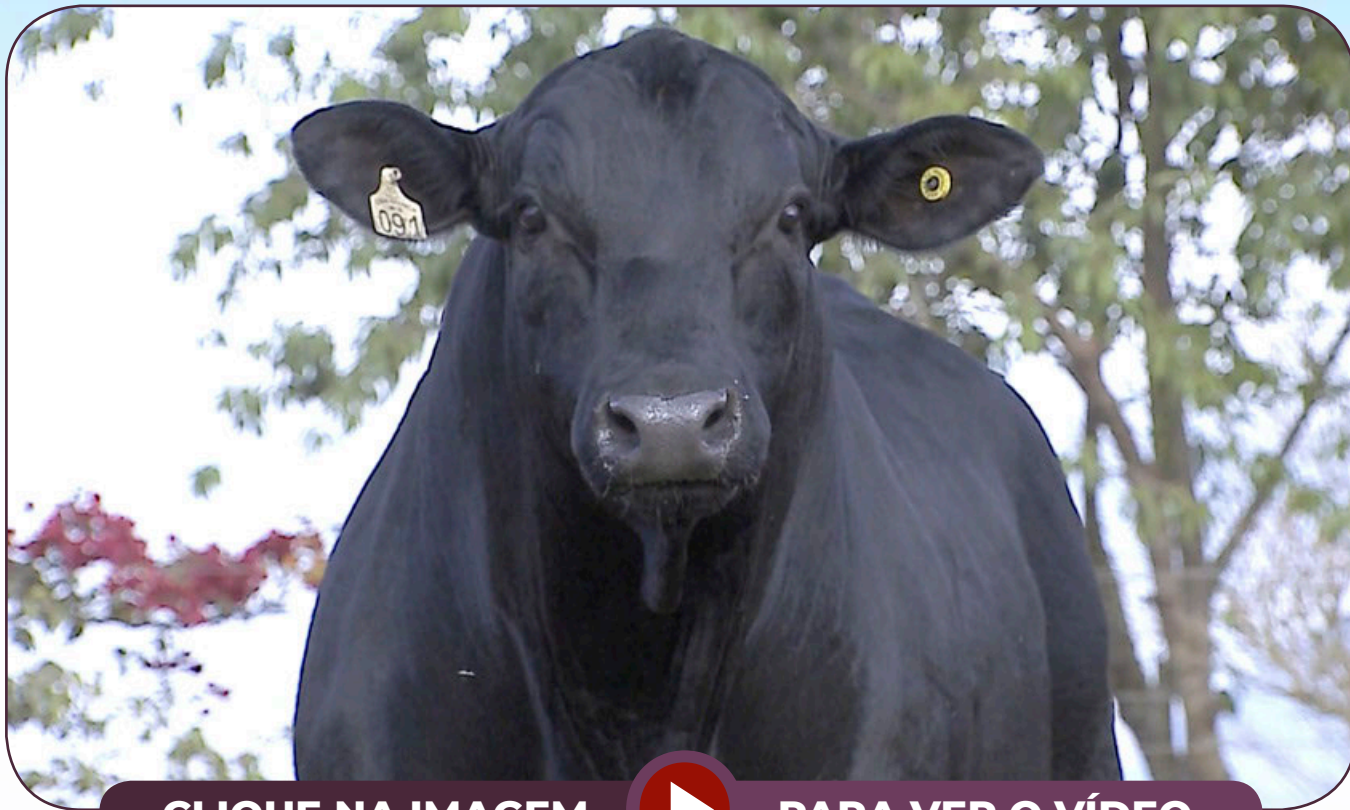

CLIQUE NA IMAGEM



PARA VER O VÍDEO

SAV FINAL ANSWER 0035

(SAV PIONEER 7301

SAV BLACKBIRD 5297

SAV PUREBRED 4896

SAV BISMARCK 5682

SAV BLACKCAP MAY 8051

SAV BLACKCAP MAY 6517

CORRALERO 777 YASTÁ 1614C

CORRALERO 2307 CHALTEN R.E.LEE

CORRALERA 1300 ROBER E LEE CHA

8049 DO RUBAIYAT

JC MR CLASSIC 314H

5700 DO RUBAIYAT FIV

2923 DO RUBAIYAT

Peso: 740 Kg • CE: 43 cm

PROVA DE DESEMPENHO UFLA/CASA BRANCA

| TÍNDICE CASA BRANCA | | | | | | EFICIÊNCIA ALIMENTAR | | CARÇAÇA | | | |
|---------------------|--------|--------|--------|--------|---------------|----------------------|---------------|---------|------|-------|------|
| SUBID | SUBIA | SUBIC | SUBIM | ICB | CLASSIFICAÇÃO | CAR_EGS | CLASSIFICAÇÃO | EGP8 | EGS | AOL | GIM |
| 100,89 | 109,00 | 102,02 | 104,28 | 102,77 | *** | -0,19 | ** | 5,74 | 5,33 | 92,13 | 2,57 |

P R O M E B O

| PROMEBO | | INDICE DESMAMA | | GND DIRETO | | TOTAL MATERNO | | GDS DIRETO | | GNS DIRETO | | PE | | INDICE BIOECONOMICO DE CARÇAÇA | | AOL | | EGS | | EP8 | | GIM | |
|---------|-----------|----------------|-----------|------------|-----------|---------------|-----------|------------|-----------|------------|-----------|------|-----------|--------------------------------|-----------|------|-----------|-------|-----------|------|-----------|-------|-----------|
| INDF | % | INDD | % | DEP | % | DEP | % | DEP | % | DEP | % | DEP | % | IBC | % | DEP | % | DEP | % | DEP | % | DEP | % |
| 11,79 | 36 | 8,67 | 34 | 2,05 | 48 | 3,61 | 16 | 2,79 | 43 | 4,84 | 49 | 0,76 | 15 | 24,58 | 57 | 0,55 | 38 | -0,04 | 70 | 0,00 | 70 | -0,04 | 68 |

UBCB PANTHER 122/21 PUREBRED

RGN: **UBCB 122** • RGD: **UBB2038** • NASC.: **25/06/2021**



CLIQUE NA IMAGEM



PARA VER O VÍDEO

SAV FINAL ANSWER 0035

(SAV PIONEER 7301

SAV BLACKBIRD 5297

SAV PUREBRED 4896

SAV BISMARCK 5682

SAV BLACKCAP MAY 8051

SAV BLACKCAP MAY 6517

CORRALERO 777 YASTÁ 1614C

CORRALERO 2307 CHALTEN R.E.LEE

CORRALERA 1300 ROBER E LEE CHA

8041 DO RUBAIYAT

5348 DO RUBAIYAT

4903 DO RUBAIYAT

Peso: 704 Kg • CE: 38 cm

PROVA DE DESEMPENHO UFLA/CASA BRANCA

| TÍNDICE CASA BRANCA | | | | | | EFICIÊNCIA ALIMENTAR | | CARÇAÇA | | | |
|---------------------|--------|--------|-------|--------|---------------|----------------------|---------------|---------|------|-------|------|
| SUBID | SUBIA | SUBIC | SUBIM | ICB | CLASSIFICAÇÃO | CAR_EGS | CLASSIFICAÇÃO | EGP8 | EGS | AOL | GIM |
| 102,08 | 100,63 | 103,32 | 99,33 | 101,82 | ** | 0,23 | ** | 5,25 | 5,25 | 72,17 | 2,03 |

P R O M E B O

| PROMEBO | | INDICE DESMAMA | | GND DIRETO | | TOTAL MATERNO | | GDS DIRETO | | GNS DIRETO | | PE | | INDICE BIOECONOMICO DE CARÇAÇA | | AOL | | EGS | | EP8 | | GIM | |
|---------|----|----------------|----|------------|----|---------------|----|------------|----|------------|----|------|----|--------------------------------|----|------|----|-------|----|------|----|-------|----|
| INDF | % | INDD | % | DEP | % | DEP | % | DEP | % | DEP | % | DEP | % | IBC | % | DEP | % | DEP | % | DEP | % | DEP | % |
| 8,91 | 46 | 7,14 | 40 | 2,12 | 47 | 3,64 | 15 | 2,57 | 45 | 4,69 | 51 | 0,51 | 30 | 28,52 | 53 | 0,63 | 37 | -0,01 | 61 | 0,08 | 54 | -0,03 | 63 |

UBCB PANTHER 125/21 PUREBRED

RGN: UBCB 125 • RGD: UBB1645 • NASC.: 26/06/2021



CLIQUE NA IMAGEM



PARA VER O VÍDEO

SAV FINAL ANSWER 0035

(SAV PIONEER 7301

SAV BLACKBIRD 5297

SAV PUREBRED 4896

SAV BISMARCK 5682

SAV BLACKCAP MAY 8051

SAV BLACKCAP MAY 6517

TRES CRUCES DRAGON 4470

LAS LILAS 3155-Y DREG. OROZ. G5

LAS LILAS 7610-C OROZCO

8040 DO RUBAIYAT

LECHE OF ROCKBROOK

5029 DO RUBAIYAT

CORRAL DE GUARDIA Y327

Peso: 670 Kg • CE: 39 cm

PROVA DE DESEMPENHO UFLA/CASA BRANCA

| TÍNDICE CASA BRANCA | | | | | | EFICIÊNCIA ALIMENTAR | | CARÇAÇA | | | |
|---------------------|-------|--------|--------|--------|---------------|----------------------|---------------|---------|------|-------|------|
| SUBID | SUBIA | SUBIC | SUBIM | ICB | CLASSIFICAÇÃO | CAR_EGS | CLASSIFICAÇÃO | EGP8 | EGS | AOL | GIM |
| 99,98 | 92,48 | 113,71 | 108,36 | 105,71 | *** | -0,04 | ** | 7,33 | 4,73 | 74,98 | 2,47 |

P R O M E B O

| PROMEBO | | INDICE DESMAMA | | GND DIRETO | | TOTAL MATERNO | | GDS DIRETO | | GNS DIRETO | | PE | | INDICE BIOECONOMICO DE CARÇAÇA | | AOL | | EGS | | EP8 | | GIM | |
|---------|----|----------------|----|------------|----|---------------|----|------------|----|------------|----|------|---|--------------------------------|----|------|----|------|----|------|----|-------|----|
| INDF | % | INDD | % | DEP | % | DEP | % | DEP | % | DEP | % | DEP | % | IBC | % | DEP | % | DEP | % | DEP | % | DEP | % |
| 14,83 | 26 | 11,34 | 26 | 3,26 | 33 | 3,69 | 15 | 3,25 | 37 | 6,51 | 39 | 1,32 | 3 | 31,30 | 51 | 0,81 | 32 | 0,01 | 53 | 0,01 | 69 | -0,04 | 69 |

UBCB PANTHER 136/21 PUREBRED

RGN: **UBCB 136** • RGD: **UBB2829** • NASC.: **08/08/2021**



CLIQUE NA IMAGEM



PARA VER O VÍDEO

SAV FINAL ANSWER 0035

(SAV PIONEER 7301

SAV BLACKBIRD 5297

SAV PUREBRED 4896

SAV BISMARCK 5682

SAV BLACKCAP MAY 8051

SAV BLACKCAP MAY 6517

STA CRUZ 3475 ALI. 803G TE

OLHOS D'ÁGUA 6G 7020 LOTUS

OLHOS D'ÁGUA 5G 6779 DÁLIA

CABB 112 DAYTONA TE

OLHOS D'ÁGUA I-1845 EB.UDO

CASSOL R181 ROCHELLI

FEDERAL BR038 DA CORTICEIRA

Peso: 668 Kg • CE: 44 cm

P R O M E B O

| PROMEBO | | INDICE DESMAMA | | GND DIRETO | | TOTAL MATERNO | | GDS DIRETO | | GNS DIRETO | | PE | | INDICE BIOECONOMICO DE CARCAÇA | | AOL | | EGS | | EP8 | | GIM | |
|---------|-----------|----------------|-----------|------------|-----------|---------------|-----------|------------|-----------|------------|-----------|------|-----------|--------------------------------|-----------|------|-----------|------|-----------|------|-----------|-------|-----------|
| INDF | % | INDD | % | DEP | % | DEP | % | DEP | % | DEP | % | DEP | % | IBC | % | DEP | % | DEP | % | DEP | % | DEP | % |
| 9,45 | 43 | 8,69 | 34 | 2,95 | 37 | 2,92 | 24 | 1,71 | 56 | 4,66 | 51 | 0,75 | 16 | 24,25 | 57 | 0,63 | 37 | 0,00 | 55 | 0,09 | 53 | -0,03 | 65 |

UBCB PANTHER 132/21 PUREBRED

RGN: UBCB 132 • RGD: UBB132 • NASC.: 15/07/2021



CLIQUE NA IMAGEM



PARA VER O VÍDEO

SAV FINAL ANSWER 0035

(SAV PIONEER 7301

SAV BLACKBIRD 5297

SAV PUREBRED 4896

SAV BISMARCK 5682

SAV BLACKCAP MAY 8051

SAV BLACKCAP MAY 6517

RANCHO 215 TE

QUILPO 2104 DON RAUL

QUILPO 606 MAITEN

7025 DO RUBAIYAT

JC MR CLASSIC 314H

5451 DO RUBAIYAT FIV

5142 DO RUBAIYAT

Peso: 634 Kg • CE: 41 cm

PROVA DE DESEMPENHO UFLA/CASA BRANCA

| TÍNDICE CASA BRANCA | | | | | | EFICIÊNCIA ALIMENTAR | | CARÇAÇA | | | |
|---------------------|--------|-------|-------|-------|---------------|----------------------|---------------|---------|------|-------|------|
| SUBID | SUBIA | SUBIC | SUBIM | ICB | CLASSIFICAÇÃO | CAR_EGS | CLASSIFICAÇÃO | EGP8 | EGS | AOL | GIM |
| 101,50 | 116,20 | 85,56 | 84,02 | 93,89 | * | -0,10 | ** | 3,69 | 2,81 | 66,18 | 1,92 |

P R O M E B O

| PROMEBO | | INDICE DESMAMA | | GND DIRETO | | TOTAL MATERNO | | GDS DIRETO | | GNS DIRETO | | PE | | INDICE BIOECONOMICO DE CARÇAÇA | | AOL | | EGS | | EP8 | | GIM | |
|---------|----|----------------|----|------------|----|---------------|----|------------|----|------------|----|------|---|--------------------------------|----|------|----|-------|----|-------|----|-------|----|
| INDF | % | INDD | % | DEP | % | DEP | % | DEP | % | DEP | % | DEP | % | IBC | % | DEP | % | DEP | % | DEP | % | DEP | % |
| 13,77 | 29 | 8,45 | 35 | 2,48 | 43 | 3,70 | 15 | 4,08 | 29 | 6,56 | 39 | 1,22 | 4 | 31,22 | 51 | 0,69 | 36 | -0,05 | 75 | -0,05 | 76 | -0,05 | 74 |

UBCB PANTHER 105/21 TEXTBOOK

RGN: UBCB 105 • RGD: UBB2799 • NASC.: 05/05/2021

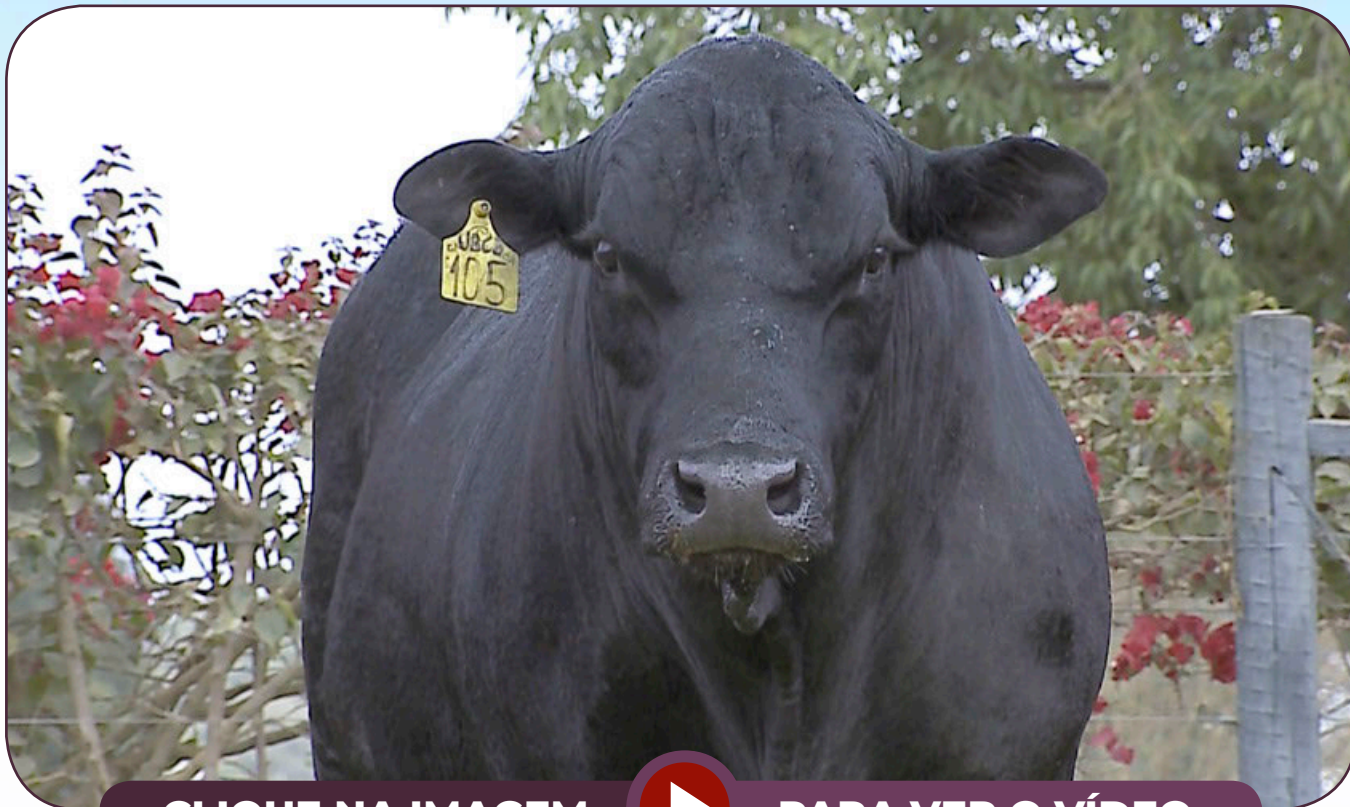

CLIQUE NA IMAGEM



PARA VER O VÍDEO

MYTTY IN FOCUS

AAR TEN X 7008 SA

AAR LADY KELTON 5551

SAV TEXTBOOK 5115

SAV RESOURCE 1441

SAV MADAME PRIDE 3304

SAV MADAME PRIDE 0412

TRES CRUCES DRAGON 4470

LAS LILAS 3155-Y DRAG.OROZ. G5

LAS LILAS 7610-C OROZCO

8068 DO RUBAIYAT

ÉBANO 4045 GLADIADOR TE

5585 DO RUBAIYAT FIV

CORRAL DE GUARDIA Y371/38A

Peso: 582 Kg • CE: 41 cm

PROVA DE DESEMPENHO UFLA/CASA BRANCA

| TÍNDICE CASA BRANCA | | | | | | EFICIÊNCIA ALIMENTAR | | CARÇAÇA | | | |
|---------------------|--------|--------|--------|--------|---------------|----------------------|---------------|---------|------|-------|------|
| SUBID | SUBIA | SUBIC | SUBIM | ICB | CLASSIFICAÇÃO | CAR_EGS | CLASSIFICAÇÃO | EGP8 | EGS | AOL | GIM |
| 100,31 | 113,09 | 121,37 | 114,64 | 111,82 | *** | -0,36 | ** | 12,02 | 5,62 | 80,04 | 3,45 |

P R O M E B O

| PROMEBO | | INDICE DESMAMA | | GND DIRETO | | TOTAL MATERNO | | GDS DIRETO | | GNS DIRETO | | PE | | INDICE BIOECONOMICO DE CARÇAÇA | | AOL | | EGS | | EP8 | | GIM | |
|---------|----|----------------|----|------------|----|---------------|----|------------|----|------------|----|------|----|--------------------------------|----|------|----|------|----|------|----|------|----|
| INDF | % | INDD | % | DEP | % | DEP | % | DEP | % | DEP | % | DEP | % | IBC | % | DEP | % | DEP | % | DEP | % | DEP | % |
| 7,67 | 50 | 4,94 | 50 | 2,45 | 43 | 1,57 | 42 | 3,34 | 36 | 5,79 | 44 | 0,45 | 35 | 38,57 | 44 | 1,03 | 27 | 0,05 | 37 | 0,08 | 54 | 0,08 | 29 |

UBCB PANTHER 135/21 PUREBRED

RGN: UBCB 135 • RGD: UBB1641 • NASC.: 04/08/2021



CLIQUE NA IMAGEM



PARA VER O VÍDEO

SAV FINAL ANSWER 0035

(SAV PIONEER 7301

SAV BLACKBIRD 5297

SAV PUREBRED 4896

SAV BISMARCK 5682

SAV BLACKCAP MAY 8051

SAV BLACKCAP MAY 6517

LAMBERT OF BRINKS 317R3

ATLANTA OF SALACOA 488Z

MS SVF CADENCE 488X11

CABB 129 DONNATA

OLHOS D'ÁGUA 6G 7020 LOTUS

BRANGUS 14283 DA AVE MARIA

BRANGUS 2124 DA AVE MARIA

Peso: 567 Kg • CE: 37 cm

P R O M E B O

| PROMEBO | | ÍNDICE DESMAMA | | GND DIRETO | | TOTAL MATERNO | | GDS DIRETO | | GNS DIRETO | | PE | | ÍNDICE BIOECONÓMICO DE CARCACA | | AOL | | EGS | | EP8 | | GIM | |
|---------|-----------|----------------|-----------|------------|-----------|---------------|-----------|------------|-----------|------------|-----------|------|-----------|--------------------------------|-----------|------|-----------|-------|-----------|------|-----------|------|-----------|
| INDF | % | INDD | % | DEP | % | DEP | % | DEP | % | DEP | % | DEP | % | IBC | % | DEP | % | DEP | % | DEP | % | DEP | % |
| 6,39 | 57 | 5,41 | 48 | 1,72 | 51 | 2,56 | 28 | 1,73 | 55 | 3,45 | 60 | 0,45 | 35 | 20,29 | 61 | 0,63 | 37 | -0,03 | 68 | 0,03 | 64 | 0,00 | 53 |



9º L E I L Ã O

PRIMAVERA CASA BRANCA

CONDIÇÃO DE

FRETE

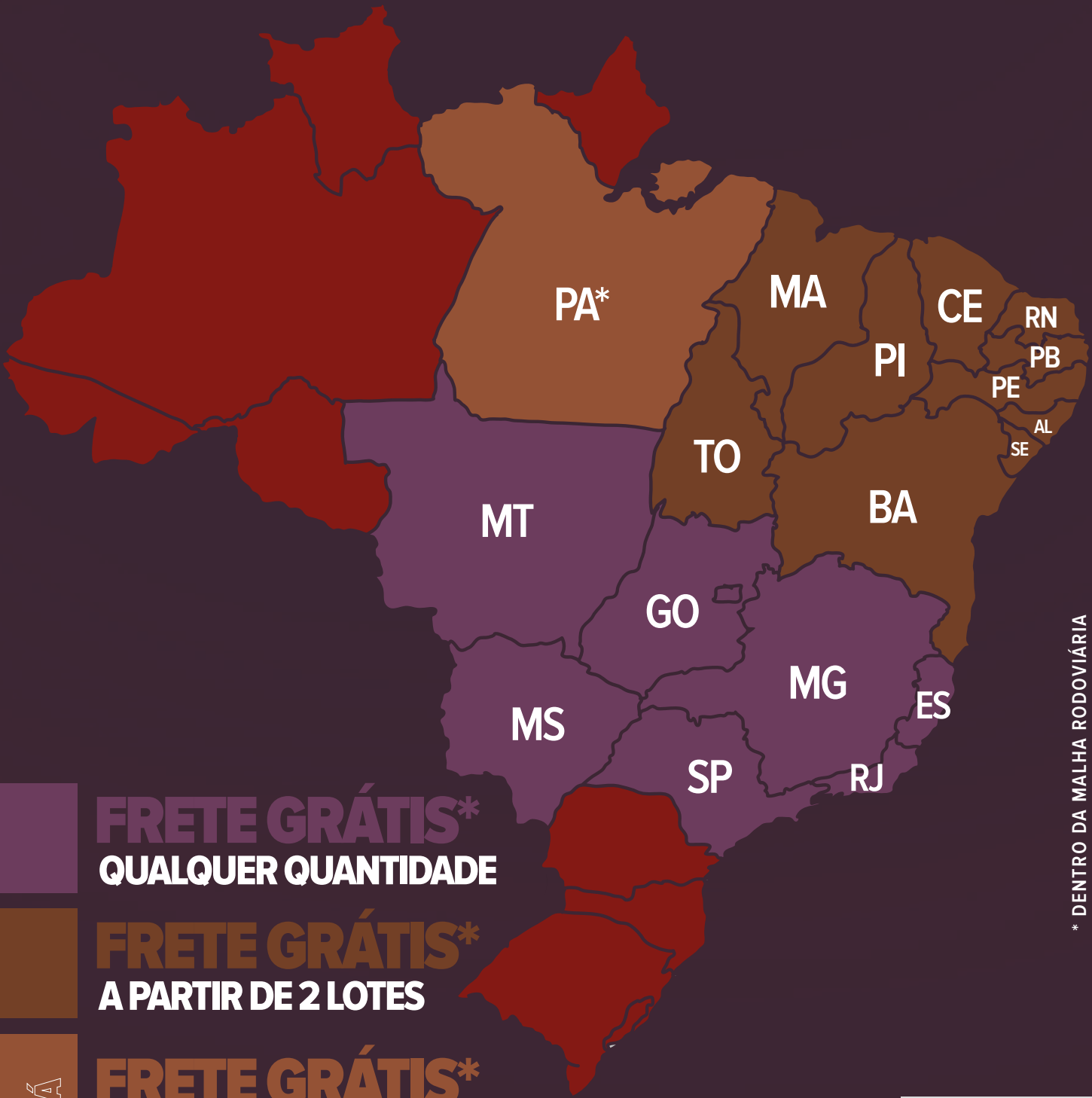

* DENTRO DA MALHA RODOVIÁRIA

FRETE GRÁTIS*
QUALQUER QUANTIDADE

FRETE GRÁTIS*
A PARTIR DE 2 LOTES

FRETE GRÁTIS*
A PARTIR DE 2 LOTES
ENTREGA ATÉ ALTAMIRA/PA
(* DENTRO DA MALHA RODOVIÁRIA ASFALTADA)

**NÃO É POSSÍVEL A
ENTREGA DOS ANIMAIS**

IMPORTANTE

* ALÉM DOS ESTADOS RECONHECIDOS COMO LIVRE DE AFTOSA QUE NÃO PODEM RECEBER OS ANIMAIS, ASSIM COMO NAS CIDADES CONSIDERADAS ZONAS LIVRES DE AFTOSA NO ESTADO DO MATO GROSSO. (Em caso de dúvidas, consultar a mesa operadora)



02/SETEMBRO



SÁBADO • 09h15



9º L E I L ã O

PRIMAVERA

CASA BRANCA

CONDIÇÃO DE PAGAMENTO

18 PARCELAS
(INDIVIDUAIS)

REALIZAÇÃO:



11 2362.5350
www.casabrancaagropastoril.com.br

LEILOEIRA:



(43) 3373.7077

TRANSMISSÃO:



RETRANSMISSÃO:.....



PRÉ-LANCE E
TRANSMISSÃO ON-LINE



14 99861.9321
www.mfleiloes.com.br

ASSESSORIA:



Assessoria e Genética
43 99186.8139

VÍDEOS/PROMOTOR:



17 99618.5000

AGÊNCIA:



67 2525.7185