



terraviva

28 DE MARÇO
TERÇA • 20h30



Outono
BRAHMAN
CASA BRANCA



CATÁLOGO  VIRTUAL



terraviva

28 DE MARÇO
TERÇA • 20h30

LEILÃO



Outono

BRAHMAN

CASA BRANCA

CONDIÇÃO DE PAGAMENTO

30 PARCELAS

(2+2+2+2+2+20 PARCELAS)

REALIZAÇÃO:



LEILOEIRA:



43 3372.1111

TRANSMISSÃO:



RETRANSMISSÃO:



ConnectPlay



/Connect Leilões

ASSESSORIA:



Assessoria e Genética

43 99186.8139

PRÉ-LANCE E
TRANSMISSÃO ON-LINE



www.mfleiloes.com.br

APOIO:



ASSOCIAÇÃO DOS CRIADORES DE BRAHMAN DO BRASIL

LEILÃO



Outono
BRAHMAN
CASA BRANCA

CONDIÇÃO DE FRETE

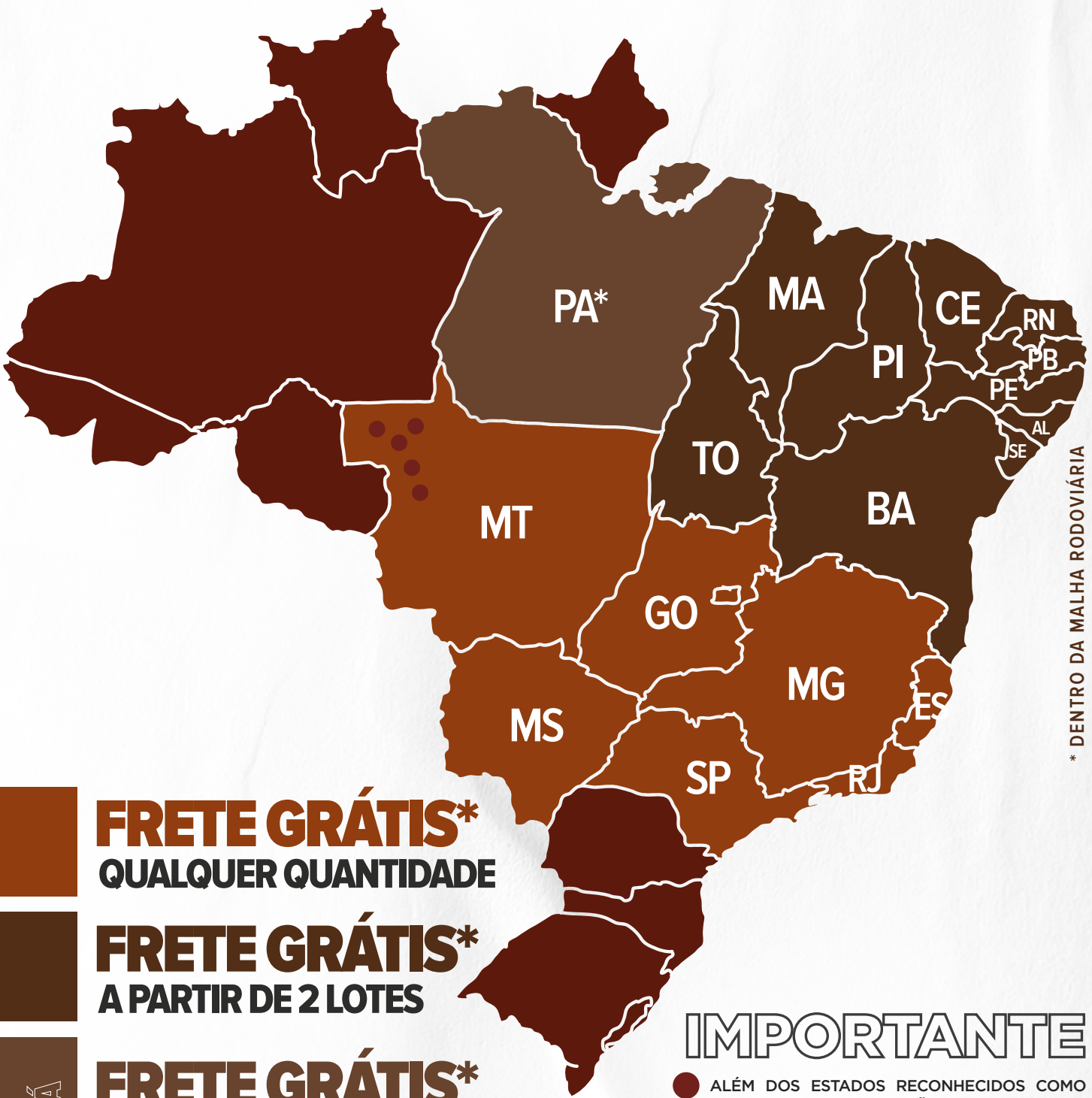

* DENTRO DA MALHA RODOVIÁRIA

FRETE GRÁTIS*
QUALQUER QUANTIDADE

FRETE GRÁTIS*
A PARTIR DE 2 LOTES

FRETE GRÁTIS*
A PARTIR DE 2 LOTES
ENTREGA ATÉ ALTAMIRA/PA
(* DENTRO DA MALHA RODOVIÁRIA ASFALTADA)

IMPORTANTE

● ALÉM DOS ESTADOS RECONHECIDOS COMO LIVRE DE AFTOSA QUE NÃO PODEM RECEBER OS ANIMAIS, TAMBÉM NÃO SERÁ POSSÍVEL A ENTREGA NAS CIDADES DO ESTADOS DO MATO GROSSO TAMBÉM CONSIDERADAS ÁREAS LIVRES DE AFTOSA. (Em caso de dúvidas, consulte mesa operadora)

**NÃO É POSSÍVEL
A ENTREGA**

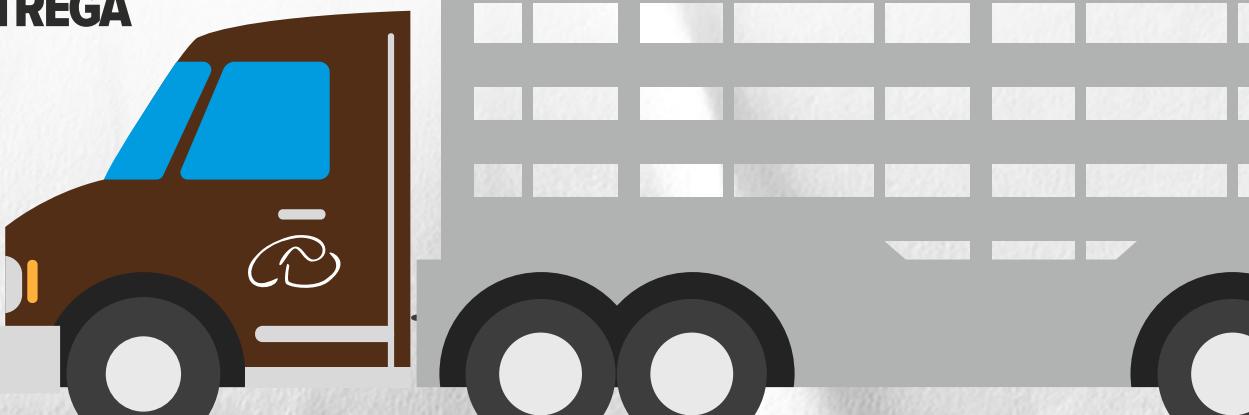

PARÁ

REPRODUTORES REFERÊNCIA

CABR MUSSAMBÉ 2264

“Champion of the World 2017”!!
Único touro nascido no Brasil a conseguir tal honraria. CABR Mussambé possui fenótipo perfeito, extremamente volumoso, correto e balanceado. Combina os sangues de JDH Wellington Manso 527/1, um dos mais importantes reprodutores do mundo, na Grande Campeã Nacional CABR Dhifalla 899, filha da extraordinária Glória.



CABR MR GALUR 1700

Embrião importado do JD Hudgins- Hudgins Division - Combina o sangue de JDH Sir Lawford Manso 616/6, um dos melhores touros da raça, com a matriz JDH Lady Vado Manso 751/1, produtora de 3 touros de central. Mr. Galur é um padronizador de rebanhos!

CABR IOTIN 1769

Top 0,1 % para MGTe no sumário ANCP. Reprodutor que em sua primeira geração produziu a Grande e a Reservada de Grande Campeãs Nacionais, na Expozebu e na Expobrahman 2018. Filho de JDH Mr. Mosley Manso 368/1, um dos mais importantes reprodutores do mundo, na extraordinária Grande Campeã Nacional CABR Dhifalla 899. Tipo, pedigree e produção que o credenciam para qualquer plantel do país.



CABR PUMA 2532

Grande Campeão Expozebu 2019.
Top 1% para MGTe no sumário ANCP. Impressionante precocidade, conformação frigorífica e correção estrutural. Tipo, pedigree e conformação que o credenciam a ser um reprodutor de destaque. Combina CABR Mr. Ilustre, excelente reprodutor precocemente desaparecido, com CABR Gloria TN, clone da matriarca IPC 800 Gloria 154

REPRODUTORES REFERÊNCIA

CABR MR LEBLON 2014

Top 6% para MGTe no sumário ANCP e DECA 1 no PMGZ. Touro da segunda geração de embriões importados Hudgins na Casa Branca. Nas primeiras gerações Leblon vem se destacando pela sua qualidade e consistência de progênie. É filho do CABR FERRARI, touro de progênie consagrada em uma das melhores filhas de JDH LAWFORD já nascidas.



CABR MR FERRARI 1469

Transmite comprimento de carcaça, alto desempenho e pigmentação firme à sua progênie, além de produzir fêmeas de excelentes úberes e habilidade materna. Produto de embrião importado da JDH Hudgins - Hudgins Division. Pedigree que combina o "Vanguard Bull" JDH Mr. Woodman Manso 578/6 em linha feminina de Karu com a renomada mãe de touros de central, JDH Natalia Manso.

CABR PHARAO 2623

Grande Campeão Nacional da ExpoBrahman 2019

Reprodutor de excelente estrutura e força de linha de dorso, com um umbigo extremamente corrigido. Combina o nobre sangue de JDH Woodson, um dos touros mais importantes da raça, com a Grande Campeã Nacional e matriarca da seleção Casa Branca, CABR Julie Karu. DECA 2 na avaliação PMGZ.



JDH DENTON DE MANSO 592/7

Grande Campeão Internacional de Houston 2010.

Um dos principais touros já criados por Bob Hudgins, Denton tem como ponto forte seu equilíbrio, volume de musculatura de posterior e correção de aprumos e umbigo. Combina JDH Sir Lawford Manso 616/6 touro chefe de raça no mundo todo com linha materna descendente do JDH Datapack Manso 563/5. Denton em sua primeira geração no Brasil produziu CABR Riva 2731, Grande Campeã Nacional 2019 e Grande Campeã Mundial 2021.

REPRODUTORES REFERÊNCIA

MR V8 458/7 "NOBLE"

Noble é um dos principais reprodutores do mundo na atualidade! Com produção comprovada em vários rebanhos e muitos tipos de vaca! É líder para características de peso no sumário da ABBA e pai grandes campeões americanos nos anos de 2019 e 2020. Combina em seu pedigree o sangue do Elmo, touro Hudgins consagrado na produção tanto de Red Brahman como no Brahman tradicional, em linha fechada na seleção V8. Pai da Grande Campeã Expozebu 2022.



JDH WELLINGTON MANSO 527/1

Chefe de Raça mundial! - Touro com progênie excepcional e reconhecimento internacional por suas qualidades. No Brasil é pai do Grande Campeão Mundial CABR Mussambé e da Bi Grande Campeã CABR Mifalla, entre outros.

MR WINCHESTER MAGNUM 999/3

Um dos melhores reprodutores Red Brahman de todos os tempos!! Winchester Magnum 999/3 é um animal de muito tipo Brahman, carcaça volumosa, tamanho moderado e prepúcio bem direcionado! Sua produção agrada muito em todos os cantos do Mundo. Na Casa Branca foi utilizado com muito sucesso nas principais doadoras cinzas para fazer base de nossa seleção de Brahman vermelho.



VL ROJO APACHE 1/50

Touro de frame mediano, com excepcional massa muscular, ossatura e conformação. Sua progênie sagrou-se Campeã Nacional Get of Sire em 2015, e em 2016 obteve o mesmo título na Southwestern Livestock Exposition. Também em 2016 uma de suas filhas foi Grande Campeã em Forth Worth.

Casa Branca Agropastoril Ltda.

CABR LADY AIROSA 3097/3

RG: **CABR 3097** • NASC.: **05/01/2021** • FÊMEA



CLIQUE NA IMAGEM



PARA VER O VÍDEO

JDH MADISON DE MANSO 737/4

JDH SIR LAWFORD 616/6

JDH LADY BARA MANSO

CABR MR GALUR 1700

JDH BAXTER MANSO

JDH LADY VADO MANSO 751/5

JDH MS NEVADO MANSO

JDH MR ECHO MANSO

JDH WELLINGTON MANSO 527/1

JDH LADY ARIA MANSO

CABR LADY ROSE 2671

JDH MADISON DE MANSO 737/4

CABR LADY JUNO 1854

JDH LADY REGAL MANSO 561/5

A N C P

ANCP		MTP120		MTP210		DP210		DP450		DPE450		DIPP		DSTAY		DAOL		DACAB	
MGTE	TOP	DEP	TOP	DEP	TOP	DEP	TOP	DEP	TOP	DEP	TOP	DEP	TOP	DEP	TOP	DEP	TOP	DEP	TOP
2,64	37	-2,54	97	-3,19	95	4,41	21	-0,74	71	-0,10	67	-0,75	8	54,70	29	-0,09	71	0,22	4

Prenhe do CABR MR FERRARI 1469.
Previsão de parto: agosto/2023.

Casa Branca Agropastoril Ltda.

CABR LADY TONELIA 3054/4

RG: **CABR 3054** • NASC.: **25/08/2020** • FÊMEA



CLIQUE NA IMAGEM



PARA VER O VÍDEO

JDH MR WOODMAN MANSO 578/6

JDH WOODSON DE MANSO 206/7

JDH LADY IRMA MANSO 484/6

CABR PHARAO 2623

JDH KARU MANSO 800

CABR JULIE KARU 1855

MISS PILAR 860

JDH MADISON DE MANSO 737/4

CABR MR GARTZ 1639

JDH MISS SUZANNE MANSO 745/6

CABR LADY OFÉLIA 2441

CABR MR FERRARI 1469

CABR LADY MANDALA 2233

CABR LADY GAROTA 1634

P M G Z

PMGZ			(PD-ED) - kg		(PS-ED) - kg		(PM-EM) - kg		(TMD) - kg		(IPP) - dias		(STAY)		(PE-450) - cm	
iABCZ	DECA	F%	DEP	DECA	DEP	DECA	DEP	DECA	DEP	DECA	DEP	DECA	DEP	DECA	DEP	DECA
1,96	4	4,98	-2,88	9	0,12	5	-1,47	9	-3,34	10	-18,54	1	28,00	2	0,087	4

Prenhe do CABR MR LEBLON 2014.
Previsão de parto: outubro/2023.

Casa Branca Agropastoril Ltda.

CABR LADY ALEXIA 3139/3

RG: **CABR 3139** • NASC.: **14/06/2021** • FÊMEA



CLIQUE NA IMAGEM



PARA VER O VÍDEO

JDH SIR LAWFORD 616/6

CABR MR ILUSTRE 1729

JDH LADY VERA MANSO 53/1

CABR PUMA 2532

JDH KARU MANSO 800

CABR GLÓRIA TN

IPC V8 666-3 148-3

CABR MR FERRARI 1469

CABR MR LEBLON 2014

CABR LADY ELBA 1004

CABR ORIEL 2483

JDH SIR LIBERTY MANSO

CABR CITADELLE 654

LADY H BRIT MANSO 595

P M G Z

PMGZ			(PD-ED) - kg		(PS-ED) - kg		(PM-EM) - kg		(TMD) - kg		(IPP) - dias		(STAY)		(PE-450) - cm	
iABCZ	DECA	F%	DEP	DECA	DEP	DECA	DEP	DECA	DEP	DECA	DEP	DECA	DEP	DECA	DEP	DECA
10,17	1	2,93	3,05	2	2,95	3	-0,12	6	0,89	4	-13,28	2	29,42	1	0,148	4

A N C P

ANCP		MTP120		MTP210		DP210		DP450		DPE450		DIPP		DSTAY		DAOL		DACAB	
MGTE	TOP	DEP	TOP	DEP	TOP	DEP	TOP	DEP	TOP	DEP	TOP	DEP	TOP	DEP	TOP	DEP	TOP	DEP	TOP
9,80	3	1,76	17	2,50	19	7,36	5	14,91	2	0,42	14	-0,55	15	56,28	23	1,76	4	0,30	2

Prenhe do CABR PHARAO 2623. Previsão de parto: outubro/2023.

Casa Branca Agropastoril Ltda.

CABR SENNA 2841

RG: **CABR 2841** • NASC.: **03/01/2019** • FÊMEA



CLIQUE NA IMAGEM



PARA VER O VÍDEO

JDH SIR LIBERTY MANSO

JDH MR WOODMAN MANSO 578/6

JDH LADY NELDA MANSO

CABR MR FERRARI 1469

JDH KARU MANSO 800

JDH AURORETTE MANSO 934/5

JDH NATÁLIA DE MANSO 605/4

+JDH DAKOTA MANSO 599

JDH KARU MANSO 800

JDH LADY REM S. MANSO 707

CABR JULIE KARU 1855

MR PILAR POI 75

MISS PILAR POI 860

MISS PILAR POI 236

P M G Z

PMGZ			(PD-ED) - kg		(PS-ED) - kg		(PM-EM) - kg		(TMD) - kg		(IPP) - dias		(STAY)		(PE-450) - cm	
iABCZ	DECA	F%	DEP	DECA	DEP	DECA	DEP	DECA	DEP	DECA	DEP	DECA	DEP	DECA	DEP	DECA
9,1	1	8,25	0,24	5	1,25	4	0,71	3	1,21	3	-24,91	1	29,92	1	-0,200	8

A N C P

ANCP		MTP120		MTP210		DP210		DP450		DPE450		DIPP		DSTAY		DAOL		DACAB	
MGTE	TOP	DEP	TOP	DEP	TOP	DEP	TOP	DEP	TOP	DEP	TOP	DEP	TOP	DEP	TOP	DEP	TOP	DEP	TOP
4,44	23	0,83	34	0,82	41	2,76	38	2,29	43	-0,44	91	-0,79	6	52,99	37	1,86	4	0,11	10

Prenhe do CABR MR GALUR 1700. Previsão de parto: outubro/2023.

Casa Branca Agropastoril Ltda.

CABR LADY MELODY 2244

RG: **CABR 2244** • NASC.: **09/08/2014** • FÊMEA



CLIQUE NA IMAGEM



PARA VER O VÍDEO

JDH MADISON DE MANSO 737/4

JDH SIR LAWFORD 616/6

JDH LADY BARA MANSO

CABR MR GALUR 1700

JDH BAXTER MANSO

JDH LADY VADO MANSO 751/5

JDH MS NEVADO MANSO

JDH SIR LIBERTY MANSO

JDH MR WOODMAN MANSO 578/6

JDH LADY NELDA MANSO

CABR LADY GÁVEA 1522

JDH KARU MANSO 800

JDH AURORETTE MANSO 934/5

JDH NATÁLIA DE MANSO 605/4

P M G Z

PMGZ			(PD-ED) - kg		(PS-ED) - kg		(PM-EM) - kg		(TMD) - kg		(IPP) - dias		(STAY)		(PE-450) - cm	
iABCZ	DECA	F%	DEP	DECA	DEP	DECA	DEP	DECA	DEP	DECA	DEP	DECA	DEP	DECA	DEP	DECA
2,28	4	3,22	-6,15	10	-4,59	9	-3,53	10	-7,59	10	-33,52	1	32,78	1	-0,129	7

Parida desde **06/10/2022** de fêmea **CABR BODYA 3488 (CABR MUSSAMBE 2264)**.
Prenhe do **MR LEBLON 2014**. Previsão de parto: **agosto/2023**.

Casa Branca Agropastoril Ltda.



CLIQUE NA IMAGEM



PARA VER O VÍDEO

CABR LADY RISA 2792

RG: CABR 2792 • NASC.: 21/09/2018 • FÊMEA

JDH WOODSON DE MANSO 206/7

JDH MORGAN DE MANSO

JDH LADY JUANITA MANSO

JDH FRESNO MANSO

CABR LADY GLADYS 1606

JDH MISS DECATUR MANSO 73/6

Parida desde 26/10/22 de macho CABR MR BERVO 3496
(CABR PHARAO 2623) e Prenhe do CABR PHARAO 2623.
Previsão de parto: novembro/2023

CABR LADY SENE

RG: CABR 2986 • NASC.: 15/12/2019 • FÊMEA

JDH MR WOODMAN MANSO 578/6

JDH WOODSON DE MANSO 206/7

JDH LADY IRMA MANSO 484/6

JDH JOSIAH MANSO

CABR LADY IRENE 1714

JDH LADY IRENE MANSO 551/6

Parida desde 18/08/2022 de 2 machos CABR MR BELOTO 3447 e
CABR MR BELETI 3448 (CABR MR GALUR 1700).
Prenhe do CABR MR LEBLON 2014. Previsão de parto: agosto/2023.

Casa Branca Agropastoril Ltda.

CABR SAGRA 2947/3

RG: **CABR 2947** • NASC.: **26/10/2019** • FÊMEA



CLIQUE NA IMAGEM



PARA VER O VÍDEO

JDH MR SHANNON MANSO

JDH MOSLEY MANSO 368/1

JDH MS DULC.M. 174/1

CABR IOTIN 1769

MR. PILAR POI 75

CABR DHIFALLA 899

IPC 800 GLÓRIA 154

JDH SIR LIBERTY MANSO

JDH DROVER DE MANSO 962/6

JDH LADY REMINGTON MANSO 194/4

CABR LADY GOOGLE 1679

JDH MADISON DE MANSO 737/4

JDH LADY EUDALEY MANSO 605/6

JDH LADY TAG MANSO

P M G Z

PMGZ			(PD-ED) - kg		(PS-ED) - kg		(PM-EM) - kg		(TMD) - kg		(IPP) - dias		(STAY)		(PE-450) - cm	
iABCZ	DECA	F%	DEP	DECA	DEP	DECA	DEP	DECA	DEP	DECA	DEP	DECA	DEP	DECA	DEP	DECA
3,26	4	1,17	2,29	2	1,21	4	-0,92	8	0,31	5	-8,07	3	26,78	4	-0,153	7

A N C P

ANCP		MTP120		MTP210		DP210		DP450		DPE450		DIPP		DSTAY		DAOL		DACAB	
MGTE	TOP	DEP	TOP	DEP	TOP	DEP	TOP	DEP	TOP	DEP	TOP	DEP	TOP	DEP	TOP	DEP	TOP	DEP	TOP
8,33	6	2,34	10	3,17	13	8,36	3	9,06	9	-0,23	79	-0,42	21	56,82	21	1,16	11	0,36	2

Parida desde 22/08/2022 de macho CABR MR BUGRO 3354 (CABR MR FERRARRI 1469).

Casa Branca Agropastoril Ltda.

MS TRANSMONTANA 1909

RG: **TMT 1909** • NASC.: **10/10/2018** • FÊMEA



CLIQUE NA IMAGEM



PARA VER O VÍDEO

JDH SIR LIBERTY MANSO

JDH MR ECHO MANSO

JDH MADDIE REM MANSO 28 28/1

JDH WELLINGTON MANSO 527/1

JDH REMINGTON MANSO

JDH LADY ARIA MANSO

JDH LADY TARI MANSO

JDH WESTIN MANSO 80/1

MR DICA 50-8 FIV

JJ MISS QUERENÇA 369

MS TRANSMONTANA 865

JDH MR WOODMAN MANSO 578/6

MISS IGUATU 73

JJ MS QUERENÇA 415

P M G Z

PMGZ			(PD-ED) - kg		(PS-ED) - kg		(PM-EM) - kg		(TMD) - kg		(IPP) - dias		(STAY)		(PE-450) - cm	
iABCZ	DECA	F%	DEP	DECA	DEP	DECA	DEP	DECA	DEP	DECA	DEP	DECA	DEP	DECA	DEP	DECA
3,66	3	3,22	1,17	4	1,21	4	-3,57	10	-3,87	10	-10,22	2	29,48	1	-0,045	6

A N C P

ANCP		MTP120		MTP210		DP210		DP450		DPE450		DIPP		DSTAY		DAOL		DACAB	
MGTE	TOP	DEP	TOP	DEP	TOP	DEP	TOP	DEP	TOP	DEP	TOP	DEP	TOP	DEP	TOP	DEP	TOP	DEP	TOP
2,70	36	-2,75	97	-3,02	94	4,33	22	-1,29	75	-0,29	83	-0,69	10	56,20	23	-0,08	71	-0,07	84

Prenhe do CABR MR LEBLON 2014. Previsão de parto: agosto/2023.

Casa Branca Agropastoril Ltda.

CABR LADY RICA 2812

RG: **CABR 2812** • NASC.: **06/12/2018** • FÊMEA



CLIQUE NA IMAGEM



PARA VER O VÍDEO

JDH SIR LIBERTY MANSO

JDH MR WOODMAN MANSO 578/6

JDH LADY NELDA MANSO

CABR MR FERRARI 1469

JDH KARU MANSO 800

JDH AURORETTE MANSO 934/5

JDH NATÁLIA DE MANSO 605/4

JDH MADISON DE MANSO 737/4

JDH SIR LAWFORD 616/6

JDH LADY BARA MANSO

CABR LADY GABBY 1515

JDH MR MANSO 210/9

JDH LADY RALEIGH MANSO 87/5

JDH LADY WISSLER MANSO

P M G Z

PMGZ			(PD-ED) - kg		(PS-ED) - kg		(PM-EM) - kg		(TMD) - kg		(IPP) - dias		(STAY)		(PE-450) - cm	
iABCZ	DECA	F%	DEP	DECA	DEP	DECA	DEP	DECA	DEP	DECA	DEP	DECA	DEP	DECA	DEP	DECA
7,22	2	2,25	-1,07	7	-3,01	8	-0,37	6	-1,15	7	-18,85	1	32,57	1	-0,178	8

Prenhe do CABR Mr GALUR 1700.
Previsão de parto: novembro/2023.

Casa Branca Agropastoril Ltda.



CLIQUE NA IMAGEM



PARA VER O VÍDEO

CABR LADY PHYA 2664

RG: CABR 2664 • NASC.: 31/12/2017 • FÊMEA

JDH WOODSON DE MANSO 206/7

CABR MR GUNTER 1612

JDH LADY GEMMA MANSO 395/6

JDH DROVER DE MANSO 962/6

CABR LADY GOOGLE 1679

JDH LADY EUDALEY MANSO 605/6

Prenhe do JDH MORGAN MANSO 582/8.
Previsão de parto: agosto/2023.

CABR RIFALLA 2830

RG: CABR 2830 • NASC.: 26/12/2018 • FÊMEA

JDH SIR LAWFORD 616/6

CABR MR ILUSTRE 1729

JDH LADY VERA MANSO 53/1

JDH WELLINGTON MANSO 527/1

CABR MIFALLA 2263

CABR DHIFALLA 899

PMGZ			(PD-ED) - kg		(PS-ED) - kg		(PM-EM) - kg		(TMD) - kg		(IPP) - dias		(STAY)		(PE-450) - cm	
iABCZ	DECA	F%	DEP	DECA	DEP	DECA	DEP	DECA	DEP	DECA	DEP	DECA	DEP	DECA	DEP	DECA
1,5	5	1,37	-0,82	7	0,51	5	-3,40	10	-4,84	10	-5,00	4	29,09	1	-0,023	6

ANCP		MTP120		MTP210		DP210		DP450		DPE450		DIPP		DSTAY		DAOL		DACAB	
MGTE	TOP	DEP	TOP	DEP	TOP	DEP	TOP	DEP	TOP	DEP	TOP	DEP	TOP	DEP	TOP	DEP	TOP	DEP	TOP
6,68	11	-1,84	92	-1,47	82	6,56	8	3,83	33	-0,01	53	-0,86	5	55,68	25	2,23	2	0,53	0,5

Prenhe do CABR MR LEBLON 2014. Previsão de parto: outubro/2023.

Casa Branca Agropastoril Ltda.



CLIQUE NA IMAGEM



PARA VER O VÍDEO

CABR LADY SIX 2847

RG: CABR 2847 • NASC.: 23/01/2019 • FÊMEA

JDH MR WOODMAN MANSO 578/6

CABR MR FERRARI 1469

JDH AURORETTE MANSO 934/5

JDH MR ECHO MANSO

CABR LADY IRONIA 1743

JDH LADY BROOKE MANSO 290/1

PMGZ			(PD-ED) - kg		(PS-ED) - kg		(PM-EM) - kg		(TMD) - kg		(IPP) - dias		(STAY)		(PE-450) - cm	
iABCZ	DECA	F%	DEP	DECA	DEP	DECA	DEP	DECA	DEP	DECA	DEP	DECA	DEP	DECA	DEP	DECA
7,71	2	6,15	-0,78	7	-2,83	8	-1,64	9	-2,45	9	-29,19	1	32,66	1	-0,232	8

Prenhe do CABR Mr GALUR 1700.
Previsão de parto: outubro/2023.

CABR LADY SINA 2877

RG: CABR 2877 • NASC.: 14/06/2019 • FÊMEA

JDH MR WOODMAN MANSO 578/6

CABR MR FERRARI 1469

JDH AURORETTE MANSO 934/5

JDH MR ECHO MANSO

CABR LADY ITAPEVA 1772

CABR LADY ELBA 1004

PMGZ			(PD-ED) - kg		(PS-ED) - kg		(PM-EM) - kg		(TMD) - kg		(IPP) - dias		(STAY)		(PE-450) - cm	
iABCZ	DECA	F%	DEP	DECA	DEP	DECA	DEP	DECA	DEP	DECA	DEP	DECA	DEP	DECA	DEP	DECA
4,67	3	6,15	-1,65	8	-5,49	10	-1,93	10	-3,39	10	-21,23	1	32,98	1	-0,232	8

ANCP		MTP120		MTP210		DP210		DP450		DPE450		DIPP		DSTAY		DAOL		DACAB	
MGTE	TOP	DEP	TOP	DEP	TOP	DEP	TOP	DEP	TOP	DEP	TOP	DEP	TOP	DEP	TOP	DEP	TOP	DEP	TOP
0,78	57	-2,67	97	-4,12	98	1,20	57	-4,05	90	-0,38	88	-0,62	12	58,04	17	-1,33	98	0,14	8

Prenhe do CABR PHARAO 2623. Previsão de parto: agosto/2023.

Casa Branca Agropastoril Ltda.



CLIQUE NA IMAGEM



PARA VER O VÍDEO

CABR LADY AUGUSTA 3101/3

RG: CABR 3101 • NASC.: 17/01/2021 • FÊMEA

CABR MR ILUSTRE 1729

CABR PUMA 2532

CABR GLÓRIA TN

CABR IOTIN 1769

CABR ÔMEGA 2436

CABR LADY GO 1665

PMGZ			(PD-ED) - kg		(PS-ED) - kg		(PM-EM) - kg		(TMD) - kg		(IPP) - dias		(STAY)		(PE-450) - cm	
iABCZ	DECA	F%	DEP	DECA	DEP	DECA	DEP	DECA	DEP	DECA	DEP	DECA	DEP	DECA	DEP	DECA
4,37	3	2,98	0,77	4	2,42	3	-1,38	9	-1,30	8	-10,30	2	27,51	3	0,104	4

ANCP		MTP120		MTP210		DP210		DP450		DPE450		DIPP		DSTAY		DAOL		DACAB	
MGTE	TOP	DEP	TOP	DEP	TOP	DEP	TOP	DEP	TOP	DEP	TOP	DEP	TOP	DEP	TOP	DEP	TOP	DEP	TOP
13,67	0,5	3,46	4	5,57	3	10,17	1	17,95	0,5	0,20	26	-0,89	4	61,21	9	1,97	3	0,33	2

Prenhe do CABR MR LEBLON 2014. Previsão de parto: agosto/2023.

CABR LADY ÁGHATA 3166/3

RG: CABR 3166 • NASC.: 07/07/2021 • FÊMEA

JDH SIR LAWFORD 616/6

CABR MR GALUR 1700

JDH LADY VADO MANSO 751/5

CABR MUSSAMBÉ 2264

CABR STEPHANY 2874

CABR LADY GINA 1582

ANCP		MTP120		MTP210		DP210		DP450		DPE450		DIPP		DSTAY		DAOL		DACAB	
MGTE	TOP	DEP	TOP	DEP	TOP	DEP	TOP	DEP	TOP	DEP	TOP	DEP	TOP	DEP	TOP	DEP	TOP	DEP	TOP
2,99	34	-2,61	97	-3,25	95	3,51	29	8,47	11	-0,32	85	-0,63	12	54,71	29	-0,87	93	0,09	12

Prenhe do CABR PUMA 2532.
Previsão de parto: junho/2023.

Casa Branca Agropastoril Ltda.



CLIQUE NA IMAGEM



PARA VER O VÍDEO

CABR LADY APRONTA 3115/3

RG: CABR 3115 • NASC.: 03/04/2021 • FÊMEA

JDH SIR LAWFORD 616/6

CABR MR GALUR 1700

JDH LADY VADO MANSO 751/5

CABR MR ILUSTRE 1729

CABR PINACA 2609

CABR CALABANA 297

PMGZ			(PD-ED) - kg		(PS-ED) - kg		(PM-EM) - kg		(TMD) - kg		(IPP) - dias		(STAY)		(PE-450) - cm	
iABCZ	DECA	F%	DEP	DECA	DEP	DECA	DEP	DECA	DEP	DECA	DEP	DECA	DEP	DECA	DEP	DECA
5,72	2	7,03	-1,07	7	-2,14	7	-2,16	10	-3,41	10	-12,46	2	31,42	1	0,070	5

ANCP		MTP120		MTP210		DP210		DP450		DPE450		DIPP		DSTAY		DAOL		DACAB	
MGTE	TOP	DEP	TOP	DEP	TOP	DEP	TOP	DEP	TOP	DEP	TOP	DEP	TOP	DEP	TOP	DEP	TOP	DEP	TOP
4,00	26	-2,72	97	-3,27	95	2,40	42	3,19	37	-0,04	59	-0,13	38	57,63	18	0,71	21	0,34	2

CABR LADY ALYRA 3171/3

RG: CABR 3171 • NASC.: 24/07/2021 • FÊMEA

CABR MR FERRARI 1469

CABR MR LEBLON 2014

CABR LADY ELBA 1004

JDH WELLINGTON MANSO 527/1

MISS BR 77 1199 FIV

MISS BR 77 23

PMGZ			(PD-ED) - kg		(PS-ED) - kg		(PM-EM) - kg		(TMD) - kg		(IPP) - dias		(STAY)		(PE-450) - cm	
iABCZ	DECA	F%	DEP	DECA	DEP	DECA	DEP	DECA	DEP	DECA	DEP	DECA	DEP	DECA	DEP	DECA
11,91	1	3,32	4,48	1	3,85	2	-1,98	10	-0,42	6	-18,52	1	30,38	1	0,057	5

ANCP		MTP120		MTP210		DP210		DP450		DPE450		DIPP		DSTAY		DAOL		DACAB	
MGTE	TOP	DEP	TOP	DEP	TOP	DEP	TOP	DEP	TOP	DEP	TOP	DEP	TOP	DEP	TOP	DEP	TOP	DEP	TOP
4,29	24	-2,61	97	-3,57	97	4,55	20	6,51	18	0,05	41	-0,77	7	55,95	24	-0,22	79	0,05	18

Casa Branca Agropastoril Ltda.



CLIQUE NA IMAGEM



PARA VER O VÍDEO

CABR LADY ANGIE 3291/2

RG: CABR 3291 • NASC.: 30/11/2021 • FÊMEA

JDH DAKOTA MANSO 599

CABR MR GALUR 1700

JDH KARU MANSO 800

CABR LA GLÓRIA 2070

JDH LADY REM. S MANSO

IPC 800 GLÓRIA 154

PMGZ			(PD-ED) - kg		(PS-ED) - kg		(PM-EM) - kg		(TMD) - kg		(IPP) - dias		(STAY)		(PE-450) - cm	
iABCZ	DECA	F%	DEP	DECA	DEP	DECA	DEP	DECA	DEP	DECA	DEP	DECA	DEP	DECA	DEP	DECA
6,1	2	13,67	0,54	5	4,70	2	-1,25	9	-1,18	7	-10,51	2	27,48	3	0,391	1

ANCP		MTP120		MTP210		DP210		DP450		DPE450		DIPP		DSTAY		DAOL		DACAB	
MGTE	TOP	DEP	TOP	DEP	TOP	DEP	TOP	DEP	TOP	DEP	TOP	DEP	TOP	DEP	TOP	DEP	TOP	DEP	TOP
5,93	15	0,92	32	1,55	30	5,16	16	14,44	2	0,26	22	-0,73	8	47,48	80	1,08	13	0,15	7

CABR LADY ALMARA 3295/3

RG: CABR 3295 • NASC.: 08/12/2021 • FÊMEA

CABR MR FERRARI 1469

CABR MR ILUSTRE 1729

CABR MR LEBLON 2014

CABR SENIA 2929/2

CABR LADY ELBA 1004

CABR GLÓRIA TN

PMGZ			(PD-ED) - kg		(PS-ED) - kg		(PM-EM) - kg		(TMD) - kg		(IPP) - dias		(STAY)		(PE-450) - cm	
iABCZ	DECA	F%	DEP	DECA	DEP	DECA	DEP	DECA	DEP	DECA	DEP	DECA	DEP	DECA	DEP	DECA
7,58	2	5,37	0,64	5	0,38	5	-0,64	7	-0,89	7	-13,89	1	30,39	1	0,043	5

ANCP		MTP120		MTP210		DP210		DP450		DPE450		DIPP		DSTAY		DAOL		DACAB	
MGTE	TOP	DEP	TOP	DEP	TOP	DEP	TOP	DEP	TOP	DEP	TOP	DEP	TOP	DEP	TOP	DEP	TOP	DEP	TOP
12,45	0,5	3,17	5	4,68	5	11,28	0,5	20,68	0,5	0,70	6	-0,45	19	54,96	28	1,61	5	0,26	3

Casa Branca Agropastoril Ltda.



CLIQUE NA IMAGEM



PARA VER O VÍDEO

CABR ANDIRÁ 3244R

RG: CABR 3244 • NASC.: 02/10/2021 • FÊMEA

JDH MR ELMO MANSO 309/4

MR V8 458/7 (NOBLE)

MISS V8 100/7

VL ROJO BRAVO 6/125

MS TV ST ELENA 67/6

VL ELENA 10/0

PMGZ			(PD-ED) - kg		(PS-ED) - kg		(PM-EM) - kg		(TMD) - kg		(IPP) - dias		(STAY)		(PE-450) - cm	
iABCZ	DECA	F%	DEP	DECA	DEP	DECA	DEP	DECA	DEP	DECA	DEP	DECA	DEP	DECA	DEP	DECA
10,53	1	0,0	4,01	1	3,10	3	1,31	2	3,95	1	-3,77	4	29,12	1	0,388	2

ANCP		MTP120		MTP210		DP210		DP450		DPE450		DIPP		DSTAY		DAOL		DACAB	
MGTE	TOP	DEP	TOP	DEP	TOP	DEP	TOP	DEP	TOP	DEP	TOP	DEP	TOP	DEP	TOP	DEP	TOP	DEP	TOP
10,56	2	2,56	8	3,72	10	4,36	22	4,79	27	-0,01	53	-0,17	35	67,82	2	0,73	21	0,28	3

Prenhe do MR WINCHESTER MAGNUN 999/3.

Previsão de parto: novembro/2023.

CABR LADY ANIKA 3267

RG: CABR 3267 • NASC.: 16/10/2021 • FÊMEA

JDH MR ELMO MANSO 309/4

MR V8 458/7 (NOBLE)

MISS V8 100/7

SOPHISTICATED MILLIONAIR

MS TERRA VERDE 1/34

VL ELENA 10/0

PMGZ			(PD-ED) - kg		(PS-ED) - kg		(PM-EM) - kg		(TMD) - kg		(IPP) - dias		(STAY)		(PE-450) - cm	
iABCZ	DECA	F%	DEP	DECA	DEP	DECA	DEP	DECA	DEP	DECA	DEP	DECA	DEP	DECA	DEP	DECA
7,5	2	0,0	2,19	2	2,07	4	0,29	5	1,71	3	-2,28	5	28,84	2	0,418	1

ANCP		MTP120		MTP210		DP210		DP450		DPE450		DIPP		DSTAY		DAOL		DACAB	
MGTE	TOP	DEP	TOP	DEP	TOP	DEP	TOP	DEP	TOP	DEP	TOP	DEP	TOP	DEP	TOP	DEP	TOP	DEP	TOP
8,80	5	2,25	11	3,05	14	4,04	24	7,86	13	0,01	47	-0,13	38	62,22	7	0,92	16	0,34	2

Prenhe do MR WINCHESTER MAGNUN 999/3.

Previsão de parto: novembro/2023.

Casa Branca Agropastoril Ltda.

CABR LADY AMARA 3218/3

RG: **CABR 3218** • NASC.: **03/09/2021** • FÊMEA



CLIQUE NA IMAGEM



PARA VER O VÍDEO

JDH MADISON DE MANSO 737/4

JDH SIR LAWFORD 616/6

JDH LADY BARA MANSO

CABR MR GALUR 1700

JDH BAXTER MANSO

JDH LADY VADO MANSO 751/5

JDH MS NEVADO MANSO

JDH WOODSON DE MANSO 206/7

CABR MR GUNTER 1612

JDH LADY GEMMA MANSO 395/6

CABR MADONA DHIFALA 2198

MR. PILAR POI 75

CABR DHIFALLA 899

IPC 800 GLÓRIA 154

P M G Z

PMGZ			(PD-ED) - kg		(PS-ED) - kg		(PM-EM) - kg		(TMD) - kg		(IPP) - dias		(STAY)		(PE-450) - cm	
iABCZ	DECA	F%	DEP	DECA	DEP	DECA	DEP	DECA	DEP	DECA	DEP	DECA	DEP	DECA	DEP	DECA
2,1	4	0,39	-3,02	10	0,00	5	-2,00	10	-3,73	10	-9,23	2	29,35	1	0,114	4

A N C P

ANCP		MTP120		MTP210		DP210		DP450		DPE450		DIPP		DSTAY		DAOL		DACAB	
MGTE	TOP	DEP	TOP	DEP	TOP	DEP	TOP	DEP	TOP	DEP	TOP	DEP	TOP	DEP	TOP	DEP	TOP	DEP	TOP
7,79	7	-0,88	79	-1,54	83	2,48	41	11,46	4	0,21	26	-0,67	10	60,47	11	0,21	43	0,11	10

Prenhe do CABR MR LEBLON 2014.
Previsão de parto: outubro/2023.

Casa Branca Agropastoril Ltda.



CLIQUE NA IMAGEM



PARA VER O VÍDEO

CABR LADY ARABELLA 3280/3

RG: CABR 3280 • NASC.: 07/11/2021 • FÊMEA

JDH SIR LAWFORD 616/6

CABR MR GALUR 1700

JDH LADY VADO MANSO 751/5

CABR IOTIN 1769

CABR ROSIMERY 2803

CABR LADY JUNO 1854

ANCP		MTP120		MTP210		DP210		DP450		DPE450		DIPP		DSTAY		DAOL		DACAB	
MGTE	TOP	DEP	TOP	DEP	TOP	DEP	TOP	DEP	TOP	DEP	TOP	DEP	TOP	DEP	TOP	DEP	TOP	DEP	TOP
5,52	17	-0,04	58	-0,05	59	4,51	20	6,45	18	-0,02	55	-0,37	23	54,60	29	0,93	16	0,33	2

Prenhe do CABR MR LEBLON 2014.
Previsão de parto: novembro/2023.

CABR LADY ALCÍDIA 3284/3

RG: CABR 3284 • NASC.: 20/11/2021 • FÊMEA

JDH WOODSON DE MANSO 206/7

CABR PHARAO 2623

CABR JULIE KARU 1855

JDH KARU MANSO 800

CABR IMANE 1727

CABR DIMANE 785

PMGZ			(PD-ED) - kg		(PS-ED) - kg		(PM-EM) - kg		(TMD) - kg		(IPP) - dias		(STAY)		(PE-450) - cm	
iABCZ	DECA	F%	DEP	DECA	DEP	DECA	DEP	DECA	DEP	DECA	DEP	DECA	DEP	DECA	DEP	DECA
2,5	4	9,29	0,43	5	1,92	4	-1,06	8	-0,93	7	-11,98	2	25,98	5	0,129	4

ANCP		MTP120		MTP210		DP210		DP450		DPE450		DIPP		DSTAY		DAOL		DACAB	
MGTE	TOP	DEP	TOP	DEP	TOP	DEP	TOP	DEP	TOP	DEP	TOP	DEP	TOP	DEP	TOP	DEP	TOP	DEP	TOP
1,88	44	-1,44	88	-1,48	82	2,82	37	2,62	41	-0,10	67	-0,84	5	49,61	64	0,39	33	0,01	32

Casa Branca Agropastoril Ltda.



CLIQUE NA IMAGEM



PARA VER O VÍDEO

CABR LADY BYGA 3325/3

RG: CABR 3325 • NASC.: 18/01/2022 • FÊMEA

JDH MOSLEY MANSO 368/1

CABR IOTIN 1769

CABR DHIFALLA 899

JDH DROVER DE MANSO 962/6

CABR LADY GO 1665

JDH LADY EUDALEY MANSO 605/6

PMGZ			(PD-ED) - kg		(PS-ED) - kg		(PM-EM) - kg		(TMD) - kg		(IPP) - dias		(STAY)		(PE-450) - cm	
iABCZ	DECA	F%	DEP	DECA	DEP	DECA	DEP	DECA	DEP	DECA	DEP	DECA	DEP	DECA	DEP	DECA
1,76	4	1,17	0,25	5	1,17	4	-1,67	9	-1,26	7	-11,66	2	26,78	4	-0,150	7

ANCP		MTP120		MTP210		DP210		DP450		DPE450		DIPP		DSTAY		DAOL		DACAB	
MGTE	TOP	DEP	TOP	DEP	TOP	DEP	TOP	DEP	TOP	DEP	TOP	DEP	TOP	DEP	TOP	DEP	TOP	DEP	TOP
11,52	1	2,84	6	4,43	6	10,31	1	15,00	2	-0,14	71	-0,79	6	58,85	14	1,80	4	0,20	5

CABR LADY BÁRBIE 3368

RG: CABR 3368 • NASC.: 03/02/2022 • FÊMEA

JDH MR ECHO MANSO

JDH WELLINGTON MANSO 527/1

JDH LADY ARIA MANSO

JDH MR AMOS MANSO

MISS 2106 PORTOBELLO

MISS PRETTYFNP3 FIV

PMGZ			(PD-ED) - kg		(PS-ED) - kg		(PM-EM) - kg		(TMD) - kg		(IPP) - dias		(STAY)		(PE-450) - cm	
iABCZ	DECA	F%	DEP	DECA	DEP	DECA	DEP	DECA	DEP	DECA	DEP	DECA	DEP	DECA	DEP	DECA
2,12	4	5,52	2,45	2	-1,40	7	-3,29	10	-3,61	10	-12,01	2	28,60	2	-0,016	6

ANCP		MTP120		MTP210		DP210		DP450		DPE450		DIPP		DSTAY		DAOL		DACAB	
MGTE	TOP	DEP	TOP	DEP	TOP	DEP	TOP	DEP	TOP	DEP	TOP	DEP	TOP	DEP	TOP	DEP	TOP	DEP	TOP
2,02	43	-3,29	99	-3,64	97	6,33	9	-1,75	79	-0,42	90	-1,36	0,5	52,64	39	-1,13	95	0,02	27

Casa Branca Agropastoril Ltda.



CLIQUE NA IMAGEM



PARA VER O VÍDEO

CABR LADY BRYCE 3319/2

RG: CABR 3319 • NASC.: 15/01/2022 • FÊMEA

JDH SIR LAWFORD 616/6

JDH MR WOODMAN MANSO 578/6

JDH DENTON DE MANSO

CABR LADY GREYCE 1699

JDH LADY HELENE MANSO 552/6

JDH MISS MANITOBA MANSO 179/6

PMGZ			(PD-ED) - kg		(PS-ED) - kg		(PM-EM) - kg		(TMD) - kg		(IPP) - dias		(STAY)		(PE-450) - cm	
iABCZ	DECA	F%	DEP	DECA	DEP	DECA	DEP	DECA	DEP	DECA	DEP	DECA	DEP	DECA	DEP	DECA
0,72	5	4,69	-1,31	8	-4,59	9	-1,08	8	-2,38	9	-6,75	3	29,56	1	-0,249	8

CABR RED BEVA 3323/3

RG: CABR 3323 • NASC.: 16/01/2022 • FÊMEA

JDH MR WOODMAN MANSO 578/6

JDH MR ECHO MANSO

CABR MR FERRARI 1469

CABR LADY ITAPEVA 1772

JDH AURORETTE MANSO 934/5

CABR LADY ELBA 1004

PMGZ			(PD-ED) - kg		(PS-ED) - kg		(PM-EM) - kg		(TMD) - kg		(IPP) - dias		(STAY)		(PE-450) - cm	
iABCZ	DECA	F%	DEP	DECA	DEP	DECA	DEP	DECA	DEP	DECA	DEP	DECA	DEP	DECA	DEP	DECA
5,26	3	6,15	-0,86	7	-5,49	10	-1,93	10	-3,00	9	-21,23	1	32,98	1	-0,232	8

ANCP		MTP120		MTP210		DP210		DP450		DPE450		DIPP		DSTAY		DAOL		DACAB	
MGTE	TOP	DEP	TOP	DEP	TOP	DEP	TOP	DEP	TOP	DEP	TOP	DEP	TOP	DEP	TOP	DEP	TOP	DEP	TOP
2,53	38	-1,78	92	-2,81	93	3,83	26	-2,07	81	-0,29	83	-0,62	12	58,04	17	-1,08	95	0,14	8

CABR LADY BIENA 3343/2

RG: CABR 3343 • NASC.: 24/01/2022 • FÊMEA

JDH SIR LAWFORD 616/6

JDH JOSIAH MANSO

JDH DENTON DE MANSO

CABR LADY IRENE 1714

JDH LADY HELENE MANSO 552/6

JDH LADY IRENE MANSO 551/6

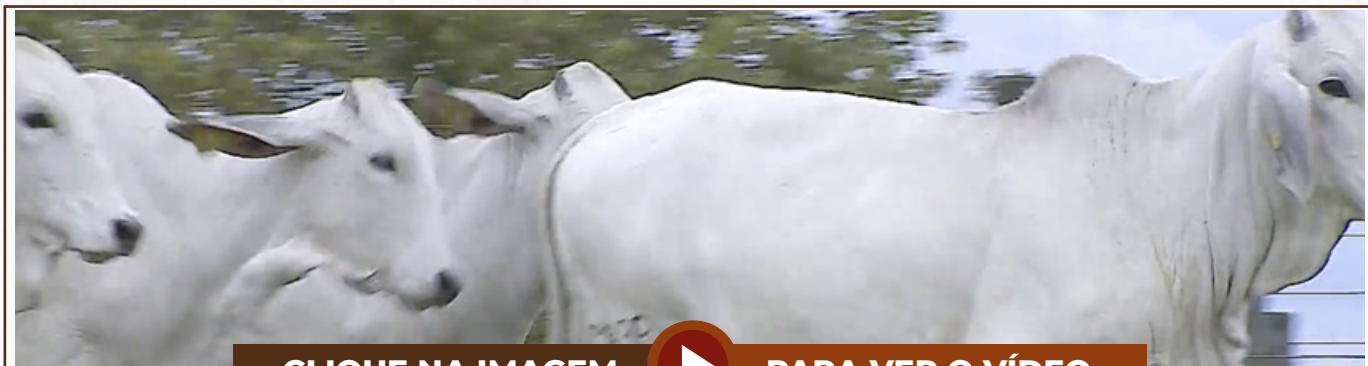

CLIQUE NA IMAGEM



PARA VER O VÍDEO

CABR LADY ALBERTA 3259/3

RG: CABR 3259 • NASC.: 12/10/2021 • FÊMEA

JDH WOODSON DE MANSO 206/7

CABR MR FERRARI 1469

CABR PHARAO 2623

CABR SENNA 2841

CABR JULIE KARU 1855

CABR JULIE KARU 1855

PMGZ			(PD-ED) - kg		(PS-ED) - kg		(PM-EM) - kg		(TMD) - kg		(IPP) - dias		(STAY)		(PE-450) - cm	
iABCZ	DECA	F%	DEP	DECA	DEP	DECA	DEP	DECA	DEP	DECA	DEP	DECA	DEP	DECA	DEP	DECA
81	2	18,16	-0,42	6	2,09	4	-0,09	6	-0,10	6	-22,21	1	29,32	1	0,095	4

ANCP		MTP120		MTP210		DP210		DP450		DPE450		DIPP		DSTAY		DAOL		DACAB	
MGTE	TOP	DEP	TOP	DEP	TOP	DEP	TOP	DEP	TOP	DEP	TOP	DEP	TOP	DEP	TOP	DEP	TOP	DEP	TOP
3,22	32	-0,61	74	-0,86	74	2,27	43	0,81	55	-0,33	86	-0,87	5	53,35	35	0,91	16	0,02	27

CABR LADY BYNA 3349/2

RG: CABR 3349 • NASC.: 26/01/2022 • FÊMEA

JDH SIR LAWFORD 616/6

JDH KARU MANSO 800

JDH DENTON DE MANSO

CABR GLÓRIA TN

JDH LADY HELENE MANSO 552/6

IPC V8 666-3 148-3

ANCP		MTP120		MTP210		DP210		DP450		DPE450		DIPP		DSTAY		DAOL		DACAB	
MGTE	TOP	DEP	TOP	DEP	TOP	DEP	TOP	DEP	TOP	DEP	TOP	DEP	TOP	DEP	TOP	DEP	TOP	DEP	TOP
7,23	9	2,03	13	2,95	15	5,19	15	7,82	13	0,20	26	-0,68	10	55,74	25	0,62	24	0,15	7

CABR LADY BETY 3359/2

RG: CABR 3359 • NASC.: 01/02/2022 • FÊMEA

JDH MR ECHO MANSO

JDH MADISON DE MANSO 737/4

JDH WELLINGTON MANSO 527/1

CABR LADY JUNO 1854

JDH LADY ARIA MANSO

JDH LADY REGAL MANSO 561/5

ANCP		MTP120		MTP210		DP210		DP450		DPE450		DIPP		DSTAY		DAOL		DACAB	
MGTE	TOP	DEP	TOP	DEP	TOP	DEP	TOP	DEP	TOP	DEP	TOP	DEP	TOP	DEP	TOP	DEP	TOP	DEP	TOP
3,05	33	-3,00	98	-3,39	96	5,55	13	-0,67	71	-0,57	96	-0,93	4	56,43	22	-0,12	73	0,10	11

CABR LADY BENDITA 3390/2

RG: CABR 3390 • NASC.: 08/02/2022 • FÊMEA

JDH SIR LAWFORD 616/6

JDH RICK MANSO 923/6

CABR MR GALUR 1700

CABR LADY JOLIE 1833

JDH LADY VADO MANSO 751/5

JDH MS COLLEEN MANSO 328/6

PMGZ			(PD-ED) - kg		(PS-ED) - kg		(PM-EM) - kg		(TMD) - kg		(IPP) - dias		(STAY)		(PE-450) - cm	
iABCZ	DECA	F%	DEP	DECA	DEP	DECA	DEP	DECA	DEP	DECA	DEP	DECA	DEP	DECA	DEP	DECA
1,49	5	6,45	-2,79	9	-2,18	7	-1,94	10	-4,31	10	-14,20	1	29,46	1	-0,008	6

ANCP		MTP120		MTP210		DP210		DP450		DPE450		DIPP		DSTAY		DAOL		DACAB	
MGTE	TOP	DEP	TOP	DEP	TOP	DEP	TOP	DEP	TOP	DEP	TOP	DEP	TOP	DEP	TOP	DEP	TOP	DEP	TOP
2,32	40	-2,49	96	-3,58	97	2,22	44	4,20	30	0,12	33	-0,28	28	54,70	29	-0,35	84	0,20	5

Casa Branca Agropastoril Ltda.

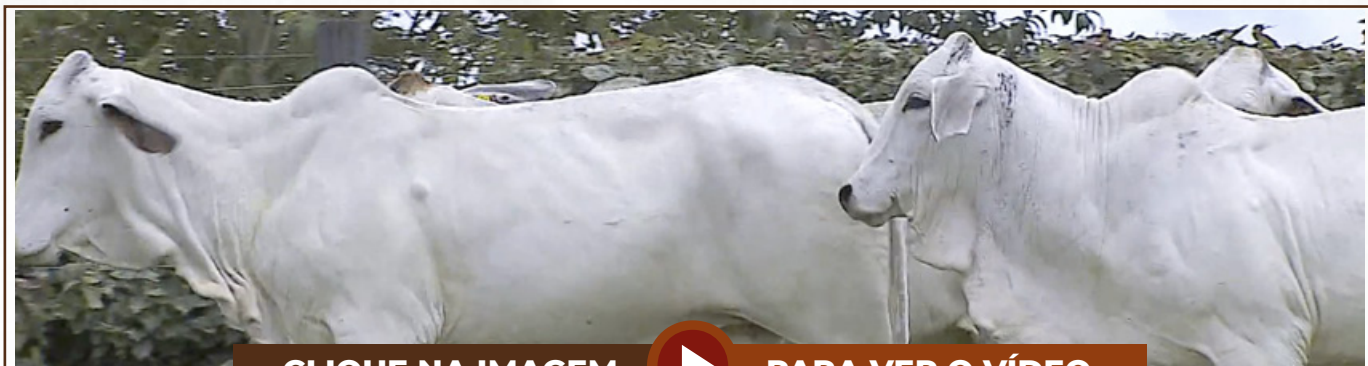

CLIQUE NA IMAGEM



PARA VER O VÍDEO

CABR LADY BHYA 3327/3

RG: CABR 3327 • NASC.: 19/01/2022 • FÊMEA

JDH SIR LAWFORD 616/6

CABR MR GUNTER 1612

CABR MR GALUR 1700

CABR LADY PHYA 2664

JDH LADY VADO MANSO 751/5

CABR LADY GOOGLE 1679

CABR LADY BETSABA 3329/2

RG: CABR 3329 • NASC.: 20/01/2022 • FÊMEA

JDH SIR LAWFORD 616/6

JDH JOSIAH MANSO

CABR MR GALUR 1700

CABR LADY IRME 1717

JDH LADY VADO MANSO 751/5

JDH LADY BILLY MANSO 789/6

CABR LADY BIRME 3331/2

RG: CABR 3331 • NASC.: 21/01/2022 • FÊMEA

JDH SIR LAWFORD 616/6

JDH JOSIAH MANSO

CABR MR GALUR 1700

CABR LADY IRME 1717

JDH LADY VADO MANSO 751/5

JDH LADY BILLY MANSO 789/6

CABR LADY BRISS 3389/2

RG: CABR 3389 • NASC.: 08/02/2022 • FÊMEA

JDH SIR LIBERTY MANSO

JDH MR AMOS MANSO 568/6

JDH LAYTON DE MANSO 701/8

CABR LADY GLORY 1661

JDH LADY PRATTVILLE

JDH LADY GEMMA MANSO 395/6

Casa Branca Agropastoril Ltda.

CABR RED BELGA 3356/4

RG: **CABR 3356** • NASC.: **01/02/2022** • FÊMEA



CLIQUE NA IMAGEM



PARA VER O VÍDEO

BB MR STING-RAY 10/0

KC APACHE 707/4

JDH LADY SHELBY MANSO

VL ROJO APACHE 1/50

VL ROJ.DESIGNER 10/9

VL ELENA 12/4

VL ELENA 30/0

HK PASSPORT

MR WINCHESTER MAGNUM 999

5M MISS MAGNUM MOLL

CABR SINARA 2893

JDH MR AMOS MANSO 568/6

CABR LOCOMOTIVA 2152

CABR DHIFALLA 899

A N C P

ANCP		MTP120		MTP210		DP210		DP450		DPE450		DIPP		DSTAY		DAOL		DACAB	
MGTE	TOP	DEP	TOP	DEP	TOP	DEP	TOP	DEP	TOP	DEP	TOP	DEP	TOP	DEP	TOP	DEP	TOP	DEP	TOP
5,85	15	0,78	35	1,10	37	2,78	37	6,28	19	-0,08	64	-0,34	25	56,72	21	1,15	11	0,23	4

Casa Branca Agropastoril Ltda. /
Brahman Santa Bárbara

CABR ALMERIA 3301R

RG: **CABA 3301** • NASC.: **27/12/2021** • FÊMEA



CLIQUE NA IMAGEM



PARA VER O VÍDEO

BB MR STING-RAY 10/0

KC APACHE 707/4

JDH LADY SHELBY MANSO

VL ROJO APACHE 1/50

VL ROJ.DESIGNER 10/9

VL ELENA 12/4

VL ELENA 30/0

MR 3H POLO 628 (P)

HK POLO 757 (P)

HK MS. AMÉRICA 280

1605 DA EAO

MR.HCC 525/6

PILHA DA EAO

9410 DA EAO

P M G Z

PMGZ			(PD-ED) - kg		(PS-ED) - kg		(PM-EM) - kg		(TMD) - kg		(IPP) - dias		(STAY)		(PE-450) - cm	
iABCZ	DECA	F%	DEP	DECA	DEP	DECA	DEP	DECA	DEP	DECA	DEP	DECA	DEP	DECA	DEP	DECA
8,02	2	0,0	1,46	3	4,18	2	1,77	1	3,09	1	-6,63	3	27,47	3	0,298	2

A N C P

ANCP		MTP120		MTP210		DP210		DP450		DPE450		DIPP		DSTAY		DAOL		DACAB	
MGTE	TOP	DEP	TOP	DEP	TOP	DEP	TOP	DEP	TOP	DEP	TOP	DEP	TOP	DEP	TOP	DEP	TOP	DEP	TOP
8,59	5	2,27	11	2,92	15	2,20	44	8,90	10	0,46	12	-0,16	35	59,78	12	1,60	6	0,23	4

Casa Branca Agropastoril Ltda.

VPJ MISS TASHA

RG: **VPJB 1144** • NASC.: **29/09/2017** • FÊMEA

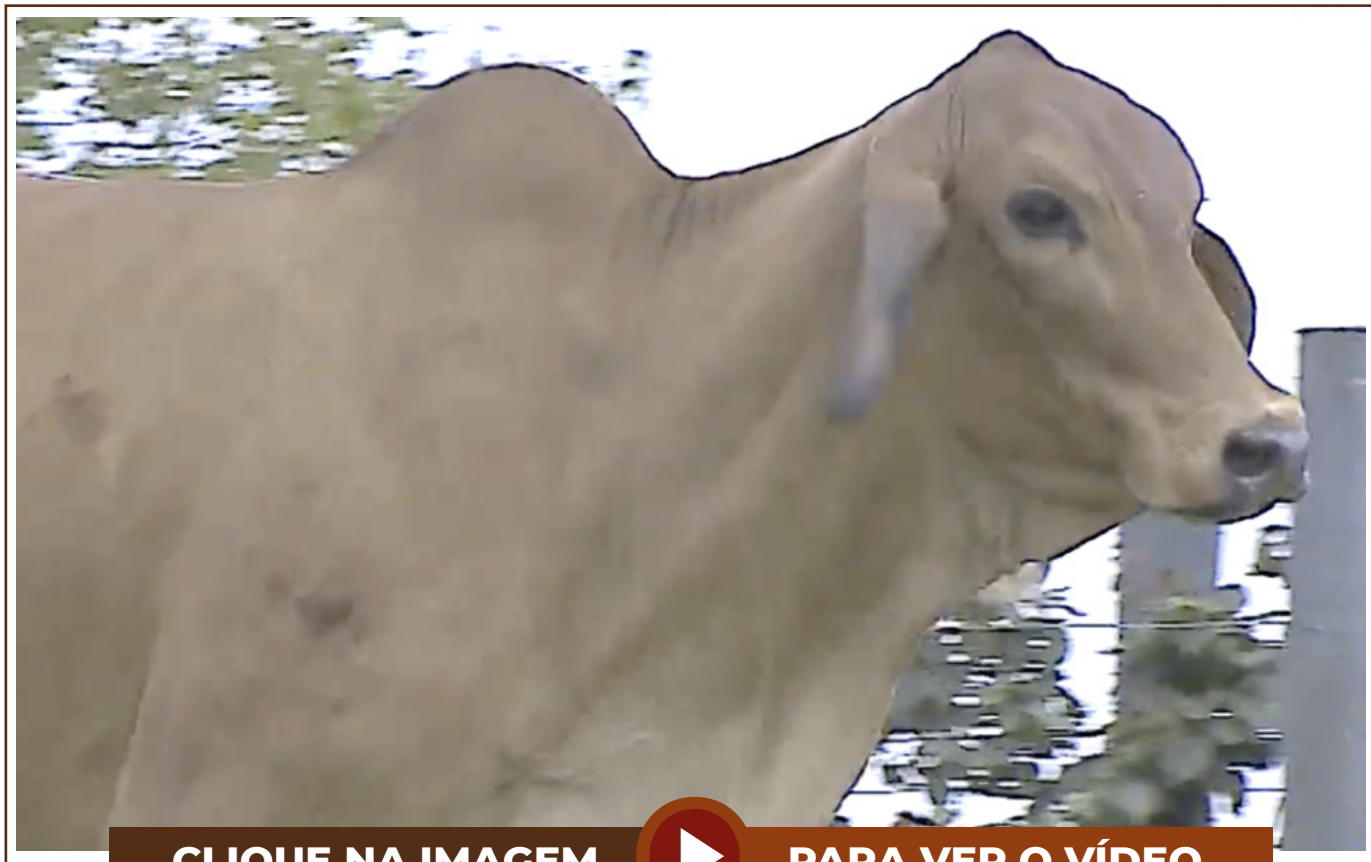

CLIQUE NA IMAGEM



PARA VER O VÍDEO

HK MR AMÉRICA 353/2

LYNDHURST 1095/2

HK MISS AMÉRICA 360

YOMAN 870/1

MT CALLAN 49/90

YOMAN 367/5

YOMAN 280/2

MR 3H POLO 628 (P)

HK POLO 757 (P)

HK MS. AMÉRICA 280

VPJ MISS BELLY 920

PALMVALE TABASCO

PALMVALE BECKI 1796

PALMVALE BECKI 1174

P M G Z

PMGZ			(PD-ED) - kg		(PS-ED) - kg		(PM-EM) - kg		(TMD) - kg		(IPP) - dias		(STAY)		(PE-450) - cm	
iABCZ	DECA	F%	DEP	DECA	DEP	DECA	DEP	DECA	DEP	DECA	DEP	DECA	DEP	DECA	DEP	DECA
12,3	1	0,39	1,97	3	6,65	1	0,63	4	3,87	1	-21,07	1	27,96	3	0,537	1

Segue parida dede **02/09/2022** de macho **CABR RED BOSHO 3463**
(**CABR PHARAO 2623**)

1596 DA EAO: Casa Branca Agropastoril Ltda.
1605 DA EAO: Casa Branca Agropastoril Ltda. / Brahman Santa Bárbara



CLIQUE NA IMAGEM



PARA VER O VÍDEO

1596 DA EAO

RG: EAOH 1596 • NASC.: 22/08/2014 • FÊMEA

MR HCC 740/7

HK POLO 757 (P)

MR.HCC 525/6

QUINCAS DA EAO

MISS HCC 55/1

9462 DA EAO

PMGZ			(PD-ED) - kg		(PS-ED) - kg		(PM-EM) - kg		(TMD) - kg		(IPP) - dias		(STAY)		(PE-450) - cm	
iABCZ	DECA	F%	DEP	DECA	DEP	DECA	DEP	DECA	DEP	DECA	DEP	DECA	DEP	DECA	DEP	DECA
14,28	1	0,0	1,49	3	9,07	1	2,38	1	4,10	1	-4,96	4	30,44	1	0,261	2

Segue parida desde 22/02/2023 de MACHO CABR 3545
(CABR MUSSAMBE 2264)

1605 DA EAO

RG: EAOH 1605 • NASC.: 25/08/2014 • FÊMEA

MR. 3H POLO 628 P

MR.HCC 525/6

HK POLO 757 (P)

PILHA DA EAO

HK MS.AMÉRICA 280

9410 DA EAO

PMGZ			(PD-ED) - kg		(PS-ED) - kg		(PM-EM) - kg		(TMD) - kg		(IPP) - dias		(STAY)		(PE-450) - cm	
iABCZ	DECA	F%	DEP	DECA	DEP	DECA	DEP	DECA	DEP	DECA	DEP	DECA	DEP	DECA	DEP	DECA
17,45	1	0,0	5,20	1	10,32	1	2,79	1	6,28	1	-12,36	2	28,49	2	0,419	1

Parida desde 07/09/2022 de fêmea CABA RED BEA 3466 (CABR MUSSAMBE 2264).
Prenhe do CABR MR LEBLON 2014. Previsão de parto: agosto/2023.

Casa Branca Agropastoril Ltda.



CLIQUE NA IMAGEM



PARA VER O VÍDEO

VPJ MISS YASMINA

RG: **VPJB 1112** • NASC.: **24/01/2017** • FÊMEA

LYNDHURST 1095/2

YOMAN 870/1

YOMAN 367/5

HK POLO 757 (P)

VPJ MISS SHANDY 919

VPJ MISS LUNARA 191

PMGZ			(PD-ED) - kg		(PS-ED) - kg		(PM-EM) - kg		(TMD) - kg		(IPP) - dias		(STAY)		(PE-450) - cm	
iABCZ	DECA	F%	DEP	DECA	DEP	DECA	DEP	DECA	DEP	DECA	DEP	DECA	DEP	DECA	DEP	DECA
8,3	1	0,39	-0,79	7	5,39	2	-0,37	6	1,05	4	-17,71	1	28,16	2	0,540	1

Prenhe do CABR MUSSAMBE 2264. Previsão de parto: novembro/2023

VPJ MISS REBECA

RG: **VPJB 1188** • NASC.: **29/12/2017** • FÊMEA

HK POLO 757 (P)

VPJ MR CONNAN 835

VPJ MISS LUNARA 191

HK POLO 757 (P)

675 DA EAO

D9814 DA EAO

PMGZ			(PD-ED) - kg		(PS-ED) - kg		(PM-EM) - kg		(TMD) - kg		(IPP) - dias		(STAY)		(PE-450) - cm	
iABCZ	DECA	F%	DEP	DECA	DEP	DECA	DEP	DECA	DEP	DECA	DEP	DECA	DEP	DECA	DEP	DECA
13,9	1	12,5	2,43	2	5,09	2	1,42	2	3,28	1	-12,66	2	30,01	1	0,559	1

Casa Branca Agropastoril Ltda.



CLIQUE NA IMAGEM



PARA VER O VÍDEO

CABR ANAIA 3091 RED

RG: CABR 3091 • NASC.: 01/01/2021 • FÊMEA

MR QUERENÇA 706

212 EAO

1249 DA EAO

MR.HCC 525/6

1625 DA EAO

QUESTÃO DA EAO

PMGZ			(PD-ED) - kg		(PS-ED) - kg		(PM-EM) - kg		(TMD) - kg		(IPP) - dias		(STAY)		(PE-450) - cm	
iABCZ	DECA	F%	DEP	DECA	DEP	DECA	DEP	DECA	DEP	DECA	DEP	DECA	DEP	DECA	DEP	DECA
6,64	2	3,12	-0,10	6	4,06	2	2,77	1	3,56	1	1,45	6	27,90	3	0,114	4

ANCP		MTP120		MTP210		DP210		DP450		DPE450		DIPP		DSTAY		DAOL		DACAB	
MGTE	TOP	DEP	TOP	DEP	TOP	DEP	TOP	DEP	TOP	DEP	TOP	DEP	TOP	DEP	TOP	DEP	TOP	DEP	TOP
9,54	3	3,73	3	5,37	3	4,79	18	10,20	7	0,28	21	-0,21	32	59,70	12	0,75	20	0,24	4

Prenhe do VL ROJO APACHE 1/50. Previsão de parto: maio/2023.

176 EAO

RG: EAOC 176 • NASC.: 02/08/2015 • FÊMEA

LANCEFIELD M BREAK

NALTO TE DA EAO

POWER 94 EAO

HK POLO 757 (P)

1277 DA EAO

OPALA DA EAO

PMGZ			(PD-ED) - kg		(PS-ED) - kg		(PM-EM) - kg		(TMD) - kg		(IPP) - dias		(STAY)		(PE-450) - cm	
iABCZ	DECA	F%	DEP	DECA	DEP	DECA	DEP	DECA	DEP	DECA	DEP	DECA	DEP	DECA	DEP	DECA
16,44	1	3,32	-0,77	7	1,88	4	3,32	1	4,13	1	-14,01	1	35,08	1	0,438	1

Prenhe do MR V8 444/4. Previsão de parto: setembro/2023.

Casa Branca Agropastoril Ltda.

MS TRANSMONTANA 2184

RG: **TMT 2184** • NASC.: **20/02/2020** • FÊMEA



CLIQUE NA IMAGEM



PARA VER O VÍDEO

BB MR STING-RAY 10/0

KC APACHE 707/4

JDH LADY SHELBY MANSO

VL ROJO APACHE 1/50

VL ROJ.DESIGNER 10/9

VL ELENA 12/4

VL ELENA 30/0

+JDH DAKOTA MANSO 599

JDH KARU MANSO 800

JDH LADY REM S. MANSO 707

MS TRANSMONTANA 462

MR.V8 777/4

MISS QUITUMBA POI 63

MISS V8 227/5

A N C P

ANCP		MTP120		MTP210		DP210		DP450		DPE450		DIPP		DSTAY		DAOL		DACAB	
MGTE	TOP	DEP	TOP	DEP	TOP	DEP	TOP	DEP	TOP	DEP	TOP	DEP	TOP	DEP	TOP	DEP	TOP	DEP	TOP
4,03	26	1,07	28	1,45	31	1,36	55	4,40	29	0,08	37	-0,11	40	54,32	30	0,83	18	0,09	12

Prenhe do MR V8 444/4. Previsão de parto: agosto/2023.

Casa Branca Agropastoril Ltda.



CLIQUE NA IMAGEM



PARA VER O VÍDEO

CABR ANTONIETA 3226R

RG: CABR 3226 • NASC.: 23/09/2021 • FÊMEA

JDH MR ELMO MANSO 309/4

MR V8 458/7 (NOBLE)

MISS V8 100/7

SRS MR TROUBADOR 933

MS TERRA VERDE 3/60

VL ELENA 10/0

PMGZ			(PD-ED) - kg		(PS-ED) - kg		(PM-EM) - kg		(TMD) - kg		(IPP) - dias		(STAY)		(PE-450) - cm	
iABCZ	DECA	F%	DEP	DECA	DEP	DECA	DEP	DECA	DEP	DECA	DEP	DECA	DEP	DECA	DEP	DECA
9,84	1	0,0	2,39	2	2,75	3	1,57	2	3,16	1	-2,26	5	29,61	1	0,580	1

ANCP		MTP120		MTP210		DP210		DP450		DPE450		DIPP		DSTAY		DAOL		DACAB	
MGTE	TOP	DEP	TOP	DEP	TOP	DEP	TOP	DEP	TOP	DEP	TOP	DEP	TOP	DEP	TOP	DEP	TOP	DEP	TOP
7,13	9	0,96	31	1,17	36	3,40	31	6,54	18	-0,06	62	-0,15	36	61,46	9	0,62	24	0,28	3

CABR ADRASTÉIA 3260/3R

RG: CABR 3260 • NASC.: 13/10/2021 • FÊMEA

JDH WELLINGTON MANSO 527/1

CABR MUSSAMBÉ 2264

CABR DHIFALLA 899

VL ROJO BRAVO 6/125

MS TV ST ELENA 12/10

VL ELENA 10/0

PMGZ			(PD-ED) - kg		(PS-ED) - kg		(PM-EM) - kg		(TMD) - kg		(IPP) - dias		(STAY)		(PE-450) - cm	
iABCZ	DECA	F%	DEP	DECA	DEP	DECA	DEP	DECA	DEP	DECA	DEP	DECA	DEP	DECA	DEP	DECA
8,53	1	0,0	1,87	3	3,24	3	-0,53	7	0,91	4	-12,27	2	29,91	1	-0,267	9

ANCP		MTP120		MTP210		DP210		DP450		DPE450		DIPP		DSTAY		DAOL		DACAB	
MGTE	TOP	DEP	TOP	DEP	TOP	DEP	TOP	DEP	TOP	DEP	TOP	DEP	TOP	DEP	TOP	DEP	TOP	DEP	TOP
5,86	15	1,29	24	2,38	20	4,81	18	4,83	27	-0,27	82	-0,69	10	54,80	28	0,93	16	-0,07	84

Casa Branca Agropastoril Ltda.



CLIQUE NA IMAGEM



PARA VER O VÍDEO

CABR ARIANNA 3255/3R

RG: CABR 3255 • NASC.: 09/10/2021 • FÊMEA

JDH WELLINGTON MANSO 527/1

VL ROJO BRAVO 6/125

CABR MUSSAMBÉ 2264

MS TV ST ELENA 12/10

CABR DHIFALLA 899

VL ELENA 10/0

PMGZ			(PD-ED) - kg		(PS-ED) - kg		(PM-EM) - kg		(TMD) - kg		(IPP) - dias		(STAY)		(PE-450) - cm	
iABCZ	DECA	F%	DEP	DECA	DEP	DECA	DEP	DECA	DEP	DECA	DEP	DECA	DEP	DECA	DEP	DECA
8,53	1	0,0	1,87	3	3,24	3	-0,53	7	0,91	4	-12,27	2	29,91	1	-0,267	9

ANCP		MTP120		MTP210		DP210		DP450		DPE450		DIPP		DSTAY		DAOL		DACAB	
MGTE	TOP	DEP	TOP	DEP	TOP	DEP	TOP	DEP	TOP	DEP	TOP	DEP	TOP	DEP	TOP	DEP	TOP	DEP	TOP
7,03	10	0,87	33	2,11	23	6,18	10	7,49	14	-0,28	83	-0,66	11	56,26	23	0,99	14	-0,02	67

Prenhe do VL ROJO APACHE 1/50. Previsão de parto: outubro/2023.

CABR AFONSINA 3263/3R

RG: CABR 3263 • NASC.: 15/10/2021 • FÊMEA

JDH WELLINGTON MANSO 527/1

VL ROJO BRAVO 6/125

CABR MUSSAMBÉ 2264

MS TV ST ELENA 12/10

CABR DHIFALLA 899

VL ELENA 10/0

PMGZ			(PD-ED) - kg		(PS-ED) - kg		(PM-EM) - kg		(TMD) - kg		(IPP) - dias		(STAY)		(PE-450) - cm	
iABCZ	DECA	F%	DEP	DECA	DEP	DECA	DEP	DECA	DEP	DECA	DEP	DECA	DEP	DECA	DEP	DECA
8,53	1	0,0	1,87	3	3,24	3	-0,53	7	0,91	4	-12,27	2	29,91	1	-0,267	9

ANCP		MTP120		MTP210		DP210		DP450		DPE450		DIPP		DSTAY		DAOL		DACAB	
MGTE	TOP	DEP	TOP	DEP	TOP	DEP	TOP	DEP	TOP	DEP	TOP	DEP	TOP	DEP	TOP	DEP	TOP	DEP	TOP
6,09	14	0,58	40	1,57	30	5,70	12	4,78	27	-0,56	95	-0,67	10	57,20	19	0,80	19	-0,01	58

CABR ALETHIA 3270/3R

RG: CABR 3270 • NASC.: 16/10/2021 • FÊMEA

JDH WELLINGTON MANSO 527/1

VL ROJO BRAVO 6/125

CABR MUSSAMBÉ 2264

MS TV ST ELENA 12/10

CABR DHIFALLA 899

VL ELENA 10/0

PMGZ			(PD-ED) - kg		(PS-ED) - kg		(PM-EM) - kg		(TMD) - kg		(IPP) - dias		(STAY)		(PE-450) - cm	
iABCZ	DECA	F%	DEP	DECA	DEP	DECA	DEP	DECA	DEP	DECA	DEP	DECA	DEP	DECA	DEP	DECA
8,53	1	0,0	1,87	3	3,24	3	-0,53	7	0,91	4	-12,27	2	29,91	1	-0,267	9

ANCP		MTP120		MTP210		DP210		DP450		DPE450		DIPP		DSTAY		DAOL		DACAB	
MGTE	TOP	DEP	TOP	DEP	TOP	DEP	TOP	DEP	TOP	DEP	TOP	DEP	TOP	DEP	TOP	DEP	TOP	DEP	TOP
6,36	13	0,74	36	1,64	29	3,88	26	6,58	18	-0,07	63	-0,54	15	55,87	24	1,15	11	0,03	23

Casa Branca Agropastoril Ltda.



CLIQUE NA IMAGEM



PARA VER O VÍDEO

CABR ANA ELISA 3219/3R

RG: CABR 3219 • NASC.: 18/09/2021 • FÊMEA

JDH WELLINGTON MANSO 527/1

VPJ MR CONNAN 835

CABR MUSSAMBÉ 2264

VPJ MISS REBECA 1188

CABR DHIFALLA 899

675 DA EAO

PMGZ			(PD-ED) - kg		(PS-ED) - kg		(PM-EM) - kg		(TMD) - kg		(IPP) - dias		(STAY)		(PE-450) - cm	
iABCZ	DECA	F%	DEP	DECA	DEP	DECA	DEP	DECA	DEP	DECA	DEP	DECA	DEP	DECA	DEP	DECA
7,93	2	0,0	1,90	3	4,70	2	-0,89	8	-0,03	5	-9,57	2	28,83	2	-0,130	7

ANCP		MTP120		MTP210		DP210		DP450		DPE450		DIPP		DSTAY		DAOL		DACAB	
MGTE	TOP	DEP	TOP	DEP	TOP	DEP	TOP	DEP	TOP	DEP	TOP	DEP	TOP	DEP	TOP	DEP	TOP	DEP	TOP
5,79	15	-0,04	58	1,22	35	5,72	12	3,31	36	-0,47	92	-0,67	10	58,14	16	0,63	24	0,05	18

Prenhe do JDH MORGAN MANSO. Previsão de parto: outubro/2023.

CABR ARLENE 3235R

RG: CABR 3235 • NASC.: 25/09/2021 • FÊMEA

KC APACHE 707/4

MR TV ST ELENA 47/6

VL ROJO APACHE 1/50

MS TERRA VERDE 1/78

VL ELENA 12/4

CABR DALLE930

PMGZ			(PD-ED) - kg		(PS-ED) - kg		(PM-EM) - kg		(TMD) - kg		(IPP) - dias		(STAY)		(PE-450) - cm	
iABCZ	DECA	F%	DEP	DECA	DEP	DECA	DEP	DECA	DEP	DECA	DEP	DECA	DEP	DECA	DEP	DECA
7,65	2	0,78	2,39	2	2,62	3	2,47	1	4,42	1	-8,20	3	26,86	4	0,328	2

ANCP		MTP120		MTP210		DP210		DP450		DPE450		DIPP		DSTAY		DAOL		DACAB	
MGTE	TOP	DEP	TOP	DEP	TOP	DEP	TOP	DEP	TOP	DEP	TOP	DEP	TOP	DEP	TOP	DEP	TOP	DEP	TOP
7,76	7	2,18	12	3,07	14	4,64	19	8,05	12	0,23	24	-0,37	23	57,39	19	0,80	19	0,05	18

CABR ALÍRIA 3258/3R

RG: CABR 3258 • NASC.: 12/10/2021 • FÊMEA

JDH WELLINGTON MANSO 527/1

VL ROJO BRAVO 6/125

CABR MUSSAMBÉ 2264

MS TV ST ELENA 12/10

CABR DHIFALLA 899

VL ELENA 10/0

PMGZ			(PD-ED) - kg		(PS-ED) - kg		(PM-EM) - kg		(TMD) - kg		(IPP) - dias		(STAY)		(PE-450) - cm	
iABCZ	DECA	F%	DEP	DECA	DEP	DECA	DEP	DECA	DEP	DECA	DEP	DECA	DEP	DECA	DEP	DECA
8,53	1	0,0	1,87	3	3,24	3	-0,53	7	0,91	4	-12,27	2	29,91	1	-0,267	9

ANCP		MTP120		MTP210		DP210		DP450		DPE450		DIPP		DSTAY		DAOL		DACAB	
MGTE	TOP	DEP	TOP	DEP	TOP	DEP	TOP	DEP	TOP	DEP	TOP	DEP	TOP	DEP	TOP	DEP	TOP	DEP	TOP
5,81	15	-0,26	65	0,39	49	3,45	30	1,61	49	-0,46	92	-0,69	10	60,84	10	0,73	21	-0,01	58

Prenhe do VL ROJO APACHE 1/50. Previsão de parto: outubro/2023.

Casa Branca Agropastoril Ltda.



CLIQUE NA IMAGEM



PARA VER O VÍDEO

CABR LADY AVANA 3200/3

RG: CABR 3200 • NASC.: 24/08/2021 • FÊMEA

JDH MR ELMO MANSO 309/4

MR V8 458/7 (NOBLE)

MISS V8 100/7

JDH WELLINGTON MANSO 527/1

CABR MIFALLA 2263

CABR DHIFALLA 899

PMGZ			(PD-ED) - kg		(PS-ED) - kg		(PM-EM) - kg		(TMD) - kg		(IPP) - dias		(STAY)		(PE-450) - cm	
iABCZ	DECA	F%	DEP	DECA	DEP	DECA	DEP	DECA	DEP	DECA	DEP	DECA	DEP	DECA	DEP	DECA
0,9	5	0,39	1,85	3	0,71	5	-2,03	10	-2,08	9	2,61	7	27,21	3	-0,080	7

ANCP		MTP120		MTP210		DP210		DP450		DPE450		DIPP		DSTAY		DAOL		DACAB	
MGTE	TOP	DEP	TOP	DEP	TOP	DEP	TOP	DEP	TOP	DEP	TOP	DEP	TOP	DEP	TOP	DEP	TOP	DEP	TOP
5,62	16	-1,45	88	-1,39	81	5,97	11	2,84	39	-0,63	97	-0,80	6	58,33	16	0,06	55	0,44	1

CABR RED BAMBINA 3346/3

RG: CABR 3346 • NASC.: 24/01/2022 • FÊMEA

JDH WELLINGTON MANSO 527/1

CABR MUSSAMBÉ 2264

CABR DHIFALLA 899

MR.HCC 525/6

1507 DA EAO

OSNIA DA EAO

PMGZ			(PD-ED) - kg		(PS-ED) - kg		(PM-EM) - kg		(TMD) - kg		(IPP) - dias		(STAY)		(PE-450) - cm	
iABCZ	DECA	F%	DEP	DECA	DEP	DECA	DEP	DECA	DEP	DECA	DEP	DECA	DEP	DECA	DEP	DECA
4,52	3	0,0	-0,17	6	2,33	3	-0,20	6	-0,44	6	-2,83	4	29,58	1	-0,257	8

ANCP		MTP120		MTP210		DP210		DP450		DPE450		DIPP		DSTAY		DAOL		DACAB	
MGTE	TOP	DEP	TOP	DEP	TOP	DEP	TOP	DEP	TOP	DEP	TOP	DEP	TOP	DEP	TOP	DEP	TOP	DEP	TOP
9,84	3	1,32	24	2,46	19	5,44	14	5,99	21	0,06	39	-0,89	4	63,68	5	0,28	39	-0,11	91

Casa Branca Agropastoril Ltda.

CABR TEIXEIRA 3049/3

RG: **CABR 3049** • NASC.: **03/08/2020** • MACHO



CLIQUE NA IMAGEM



PARA VER O VÍDEO

JDH MADISON DE MANSO 737/4

JDH SIR LAWFORD 616/6

JDH LADY BARA MANSO

JDH DENTON DE MANSO

JDH SIR BHUTAN MANSO 498/6

JDH LADY HELENE MANSO 552/6

JDH MS FLIPPIT MANSO

JDH MR ECHO MANSO

JDH WELLINGTON MANSO 527/1

JDH LADY ARIA MANSO

CABR MIFALLA 2263

MR. PILAR POI 75

CABR DHIFALLA 899

IPC 800 GLÓRIA 154

Peso: 938 kg • CE: 41 cm

P M G Z

PMGZ			(PD-ED) - kg		(PS-ED) - kg		(PM-EM) - kg		(TMD) - kg		(IPP) - dias		(STAY)		(PE-450) - cm	
iABCZ	DECA	F%	DEP	DECA	DEP	DECA	DEP	DECA	DEP	DECA	DEP	DECA	DEP	DECA	DEP	DECA
1,26	5	1,81	0,05	6	-1,25	7	-2,23	10	-3,05	10	-5,61	3	28,68	2	-0,161	8

A N C P

ANCP		MTP120		MTP210		DP210		DP450		DPE450		DIPP		DSTAY		DAOL		DACAB	
MGTE	TOP	DEP	TOP	DEP	TOP	DEP	TOP	DEP	TOP	DEP	TOP	DEP	TOP	DEP	TOP	DEP	TOP	DEP	TOP
8,70	5	2,11	13	3,82	9	5,11	16	11,85	4	-0,46	92	-1,21	1	55,42	26	1,56	6	-0,14	94

Casa Branca Agropastoril Ltda.

CABR THOR 3053/3

RG: **CABR 3053** • NASC.: **06/08/2020** • MACHO



CLIQUE NA IMAGEM



PARA VER O VÍDEO

JDH MADISON DE MANSO 737/4

JDH MR AMOS MANSO

JDH NATÁLIA DE MANSO 605/4

CABR JACKPOT 1870

MR PILAR POI 75

CABR DHIFALLA 899

IPC 800 GLÓRIA 154

JDH MADISON DE MANSO 737/4

JDH SIR LAWFORD 616/6

JDH LADY BARA MANSO

CABR GITANAZA 1541

JDH KARU MANSO 800

FARTA MONJOLINHO

MISS PILAR POI 82

Peso: 703 kg • CE: 39 cm

P M G Z

PMGZ			(PD-ED) - kg		(PS-ED) - kg		(PM-EM) - kg		(TMD) - kg		(IPP) - dias		(STAY)		(PE-450) - cm	
iABCZ	DECA	F%	DEP	DECA	DEP	DECA	DEP	DECA	DEP	DECA	DEP	DECA	DEP	DECA	DEP	DECA
1,57	5	6,54	0,78	4	-2,41	8	-0,99	8	-1,52	8	0,5	6	28,40	2	0,09	4

A N C P

ANCP		MTP120		MTP210		DP210		DP450		DPE450		DIPP		DSTAY		DAOL		DACAB	
MGTE	TOP	DEP	TOP	DEP	TOP	DEP	TOP	DEP	TOP	DEP	TOP	DEP	TOP	DEP	TOP	DEP	TOP	DEP	TOP
3,58	29	-0,53	72	-0,69	71	2,70	38	1,51	50	0,20	77	-0,37	23	56,67	21	-0,28	81	0,31	2



REGULAMENTO DO LEILÃO

O presente Regulamento contém as normas e condições gerais a serem observadas durante os Leilões e “Shoppings” promovidos pela CONNECT LEILÕES E EVENTOS LTDA., pessoa jurídica de direito privado inscrita no CNPJ nº 22.446.069/0001-86, com sede na Av. Arthur Thomas, 1.482, Parque Rodocentro, CEP 86065-000, Londrina-Pr, a ele submetendo-se todos aqueles que, na condição de convidados, participantes e/ou promotores do evento, pretenderem promover a aquisição ou venda de animais ou produtos agrobusiness, ou ainda figurarem como mero espectadores. Portanto, obrigam-se a acatar, de forma definitiva e irrestrita, as disposições aqui consignadas, as quais serão consideradas como conhecidas e aceitas por todos, não podendo se recusar a aceitá-las ou a cumpri-las alegando o seu desconhecimento.

1. O Leilão poderá ser Presencial e/ou Virtual, transmitido em tempo real pela internet e/ou canais de televisão, sendo admitidos lances na forma divulgada para cada evento. Do mesmo modo, os animais ou produtos poderão ser comercializados pela modalidade Shopping, hipótese em que os mesmos serão disponibilizados à venda através do endereço eletrônico e/ou aplicativo da promovente de acordo com as condições divulgadas através dos canais de comunicação disponíveis.

2. O Leilão se processará publicamente e será presidido por Leiloeiro Rural, nos termos da Lei 4.021/1961, a quem incumbe, no início dos trabalhos, prestar todas as informações relativas aos bens submetidos à venda, condições de pagamento, valor das comissões, local de entrega, foro de eleição, além de outras informações correlatas, bem como o proceder à oferta dos lotes, recepção das propostas e batida do martelo.

3. Aceitos os lances sem condições nem reservas, o arrematante fica obrigado a cumprir as condições anunciadas pelo Leiloeiro.

4. Observado o mínimo do preço porventura fixado pelo Vendedor, os preços dos animais ou produtos serão determinados pela melhor oferta de valores e, com a batida do martelo, Compradores e Vendedores estarão automaticamente obrigados ao negócio a que se obrigaram, ressalvada a hipótese de não aprovação de cadastro do Comprador na forma prevista por este Regulamento.

5. O Leiloeiro não aceitará lances dados por pessoas que, a seu exclusivo critério, julgar não capacitadas ou inidôneas.

6. O Leiloeiro poderá lavrar certidão dotada de fé pública, a qual prestar-se-á a instruir ação executiva caso não seja completado o preço da arrematação no prazo marcado no ato do Leilão.

7. Todos aqueles que pretendam apresentar lances deverão estar previamente cadastrados pela Leiloeira, a quem incumbe o recebimento da documentação, análise a aprovação dos cadastros. Com o pedido de cadastramento, resta a Leiloeira autorizada a consultar o cadastro do candidato junto aos órgãos de proteção ao crédito, bem como consultar as referências pessoais e/ou comerciais fornecidas.

8. Na hipótese de cadastramento no decorrer do evento, seja ele presencial ou virtual, a compra porventura realizada pelo participante ficará condicionada à posterior aprovação de cadastro e consentimento do Vendedor.

9. É facultado aos Vendedores e aos Licitantes fazerem-se representar por Procuradores legalmente constituídos através de Procuração outorgada por Escritura Pública com os necessários poderes.

10. Compradores domiciliados fora do país apenas poderão adquirir lotes mediante o pagamento à vista do preço imediatamente após a batida do martelo, inclusive da comissão de compra.

11. Os Vendedores são responsáveis pelas informações constantes do Catálogo do Leilão, o qual será divulgado pela Promovente e anunciado pelo Leiloeiro. Assim, na qualidade de mera intermediadora, a Leiloeira não se responsabiliza por eventuais erros e divergências, incumbindo ao Vendedor a responsabilidade porventura decorrente dos mesmos.

12. Os caracteres transmitidos pela internet e/ou canais de televisão consistem na reprodução do Catálogo do Leilão.

13. Antes do Leilão é facultado ao Comprador examinar ou mandar examinar por Médico Veterinário ou Técnico de sua confiança os animais ou produtos nas respectivas propriedades, ou mesmo no local do leilão, mediante agendamento prévio.

14. As vendas realizadas no Leilão serão irrevogáveis, não podendo o Comprador recusar o animal ou solicitar redução de seu preço, restando afastado o direito de arrependimento vez que, em se tratando de transações realizadas entre Produtores Rurais, restam afastadas as disposições consumeristas, devendo incidir o Código Civil.

15. Na hipótese de arrematação de animal prenhe ou reprodutor, o Comprador obriga-se a atestar a prenhes ou a capacidade reprodutiva no prazo de improrrogável de 30 (trinta) dias contados do recebimento do animal, sob pena de decadência.

16. Caso os vícios porventura apresentados venham a ensejar a rescisão do contrato, todo e qualquer valor pago pelo Comprador, inclusive à título de comissão de compra, será ressarcido única e exclusivamente pelo Vendedor.

17. O percentual da comissão de compra será anunciado pelo Leiloeiro no início dos trabalhos, cujo percentual incidirá sobre os valores apurados na batida do martelo.



18. A Comissão de Compra é a quantia paga pelo Comprador dos animais à Leiloeira, valor este devido pelo serviço de intermediação prestado, cujos valores serão devidos imediatamente após a batida do martelo e o pagamento deverá ser realizado à vista, quando do acerto de compras. Em caso de mora, o valor devido será corrigido pelo IGP-M e acrescido de juros moratórios de 1% ao mês pro rata die e multa de 2%, além de honorários advocatícios de 20%.

19. O Comprador declara-se ciente de que a comissão é devida à Leiloeira mediante a arrematação do lote, ainda que o negócio jurídico venha a ser rescindido pelas partes por qualquer motivo que seja.

Por sua vez, o Vendedor pagará à Leiloeira a comissão de venda pré-estabelecida entre as partes, sobre os valores

apurados na batida do martelo.

20. Em caso de lance de defesa, o qual consiste no lance ofertado pelo próprio proprietário do animal ou produto quando não alcançado o preço almejado por este junto ao leilão, o proprietário será responsável pelo pagamento das comissões de compra e venda estipuladas.

21. Eventuais alterações de valores decorrentes de negociações realizadas diretamente entre as partes posteriormente à arrematação não ensejarão a redução ou majoração dos valores devidos a título de comissão, a qual incidirá sobre o valor total da arrematação.

22. A Leiloeira é a empresa que atua como intermediária das transações, sendo responsável pela organização e coordenação do leilão, não se responsabilizando, em nenhuma hipótese, pelo inadimplemento do Comprador.

23. Com a batida do martelo e aceite o cadastro do Comprador pelo Vendedor, o primeiro assinará a Nota de Leilão dando aceite aos negócios jurídicos realizados. Do mesmo modo, as transações realizadas serão formalizadas através de INSTRUMENTO PARTICULAR DE CONTRATO DE COMPRA E VENDA DE BEM(S) COM RESERVA DE DOMÍNIO que será firmado entre as partes em observância dos termos deste Regulamento, bem como mediante a subscrição de Notas Promissórias Únicas do valor total da arrematação e da comissão de compra incidente.

24. As assinaturas do instrumento poderão ser realizadas através de ferramentas de Assinatura Digital, nos termos do parágrafo 2º do artigo 10 da MP 2.200-2/2001.

25. O Vendedor poderá exigir do Comprador, a seu exclusivo critério, avalista da obrigação. Havendo a recusa do Comprador ou não tendo sido aprovado o cadastro do avalista indicado, o Vendedor restará desobrigado da venda.

26. Sob a égide das leis cíveis e criminais, o Comprador será o único responsável pelas assinaturas lançadas nos documentos que lhe foram encaminhados, bem como sobre suas informações cadastrais.

27. O Vendedor reservará para si a propriedade dos animais e/ou produtos vendidos até que o Comprador pague a integralidade do preço, quando então entregará a este o(s) certificado(s) de transferência do(s) animal(is), devidamente assinado(s).

28. A tradição da coisa vendida dar-se-á com a batida do martelo, sendo que a retirada dos bens deverá ser realizada no ponto de entrega anunciado no início do leilão.

29. Ainda que os bens sejam expedidos para lugar diverso por convenção das partes, mesmo que as despesas de transporte sejam custeadas pelo Vendedor, por conta do Comprador correrão os riscos, uma vez que é responsável pelos bens desde a batida do martelo.

30. No caso de uma venda ser efetivada para mais de um Comprador, todos os compradores responderão de forma solidária em relação à integralidade das obrigações dispostas e decorrentes do presente regulamento, independentemente do valor individual pago ou boleto enviado a pagar, da fração/cota de cada comprador no negócio, bem como de quem esteja com a posse e/ou propriedade dos animais, não havendo outra possibilidade de extinção da solidariedade, a não ser a expressa.

31. O não pagamento de quaisquer parcelas em seu vencimento ensejará o vencimento antecipado de todo o saldo devedor, conforme disposição constante no Instrumento Particular de Contrato de Promessa de Compra e Venda de Bem(s) com Reserva de Domínio, sem prejuízo das perdas e danos, multas e demais cominações constantes do Contrato a ser celebrado entre as partes.

32. Na hipótese de incidência de ICMS na transação, caberá ao Comprador seu pagamento em relação ao lote adquirido.

33. As partes obrigam-se a atuar em conformidade com a legislação vigente sobre Proteção de Dados Pessoais e determinações de órgãos reguladores/fiscalizadores sobre a matéria, em especial a Lei 13.709/2018 – Lei Geral de Proteção de Dados Pessoais – LGPD, apenas coletando dados pessoais com finalidade legítima e atentando-se ao melhor interesse do titular.

34. Neste ato Vendedor e Comprador fornecem seu expresse consentimento para o tratamento dos dados, nos termos do artigo 7º, inciso I da LGPD, o qual foi outorgado de modo livre, informado e inequívoco.

35. A Leiloeira informa que os dados tratados apenas serão compartilhados quando necessário para a execução do contrato, para o cumprimento de obrigação contratual, exercício regular de direitos em processo judicial e para a proteção do crédito.

36. As partes declaram-se cientes e consentem que os Leilões e contatos telefônicos e/ou virtuais havidos entre as partes e a Leiloeira poderão ser por esta registrados em mídia, prestando-se tais registros a fazer prova das negociações encetadas entre as partes.

37. Fica eleito o foro da Comarca de Londrina, Paraná, para dirimir qualquer dúvida quanto ao contido neste Regulamento.



terraviva

28 DE MARÇO
TERÇA • 20h30

LEILÃO



Outono

BRAHMAN

CASA BRANCA

CONDIÇÃO DE PAGAMENTO

30 PARCELAS

(2+2+2+2+2+20 PARCELAS)

REALIZAÇÃO:



LEILOEIRA:



(43) 3372.1111

TRANSMISSÃO:



terraviva

RETRANSMISSÃO:



ConnectPlay



/Connect Leilões

PRÉ-LANCE E
TRANSMISSÃO ON-LINE



www.mfleiloes.com.br

ASSESSORIA:



Assessoria e Genética

43 99186.8139

VÍDEOS/PROMOTOR:



17 99618.5000

AGÊNCIA:



67 2525.7185

APOIO:



ASSOCIAÇÃO DOS CRIADORES DE BRAHMAN DO BRASIL